

# 第2回キャビネット会議要綱

2023～2024



***We Serve***

ライオンズクラブ国際協会 337-D地区  
キャビネット事務局

〒900-0032 那覇市松山2-1-12 合人社那覇松山ビル403

TEL : 098 (864) 1640 FAX : 098 (864) 1192

E-mail [lion003r@estate.ocn.ne.jp](mailto:lion003r@estate.ocn.ne.jp)



We Serve

国際会長テーマ

「 We Serve (われわれは奉仕する) 」

国際会長スローガン

「世界を変える (Changing the World)」

国際会長 パティ・ヒル (カナダ/エドモントンLC)

地区スローガン

<sup>なご</sup>  
「和みの心で一致団結 We Serve」

地区ガバナーテーマ

「寛容・友愛と相互理解の精神で共に一歩ずつ」

地区ガバナー 新里正雄

( 日 程 表 )

WEB会議

|                               |    |      |                               |
|-------------------------------|----|------|-------------------------------|
| 2023年11月17日(金)<br>15:00～17:30 | 会場 | 鹿児島R | 鹿児島県産業会館 4階大会議室<br>鹿児島市名山町9-1 |
|                               |    | 沖縄R  | 西洲卸売団地ホール<br>浦添市西洲2-6-6       |

# 目 次

|     |   |          |
|-----|---|----------|
| 1.  | テーマ・スローガン・日程表(表紙裏)                            |          |
| 2.  | 第2回キャビネット会議出席者名簿                              | P. 2～3   |
| 3.  | 第2回キャビネット会議次第                                 | P. 4～5   |
| 4.  | 第1回キャビネット会議議事録                                | P. 6～11  |
| 5.  | 2022～2023年度 一般会計・特別会計決算報告(監査報告)               | P. 12～27 |
| 6.  | 審議事項  |          |
| (1) | 第70回地区年次大会について(議事規則案他)                        | P. 28～31 |
| (2) | 2024～2025年度地区ガバナー並びに第一・第二副地区ガバナー立候補資格と手続きについて | P. 32    |
| 7.  | 協議事項  | P. 33～38 |
| 8.  | 報告事項  |          |
| (1) | 2023～2024年度第1四半期一般会計・特別会計(会計報告)               | P. 39～48 |
| (2) | 諸会費納入一覧表(上半期分)                                | P. 48～49 |
| (3) | 会員増減状況・例会出席率・アクティビティ・三献登録他一覧表                 | P. 49～50 |
| (4) | LCIF各クラブ寄付一覧表                                 | P. 55    |
| (5) | MJF寄付者一覧表                                     | P. 56    |
| (6) | ガバナー公式訪問実施状況                                  | P. 57    |
| (7) | 第1回ガバナー諮問委員会報告                                | P. 58～61 |
| 9.  | その他   |          |
| (1) | GMT委員会資料                                      | P. 62～63 |
| (2) | 337複合地区(2022～2023年度)会計報告書                     | P. 64～72 |

## 第2回キャビネット会議出席者名簿

○=議決権あり

| 役 職   | 氏 名  | 所 属 ク ラ ブ     | 出 席 会 場 |
|---|--|---------------|---------|
| ○ 地 区 ガ バ ナ ー   | L. 新 里 正 雄<br><small>しんざと まさお</small>      | 沖 縄           | 沖 縄     |
| ○ 前 地 区 ガ バ ナ ー   | L. 川 田 代 泰 和<br><small>かわたしろ やすかず</small>  | 鹿 児 島 第 一     | ZOOM    |
| ○ 名 誉 顧 問 (元 地 区 ガ バ ナ ー)・地 区 名 誉 顧 問 会 議 長   | L. 金 沢 幸 一<br><small>かなざわ こういち</small>     | 鹿 屋           | 鹿 児 島   |
| ○ 第 一 副 地 区 ガ バ ナ ー   | L. 宇 都 要 一<br><small>うと よういち</small>       | 川 内 第 一       | ZOOM    |
| ○ 第 二 副 地 区 ガ バ ナ ー<br>鹿 児 島 R・リ ジ ョ ン・チ ェ ア パ ー ソ ン<br>( 地 区 L C I F 副 コ ー デ ィ ネ ー タ ー ) | L. 脇 黒 丸 一 典<br><small>わきくろまる かずのり</small> | 鹿 児 島 黎 明     | 鹿 児 島   |
| 名 誉 顧 問 ( 元 地 区 ガ バ ナ ー )   | L. 百 田 勝 彦<br><small>もも た かつ ひこ</small>    | 沖 縄           | 沖 縄     |
| 名 誉 顧 問 ( 元 地 区 ガ バ ナ ー )   | L. 識 名 安 信<br><small>しき な やす のぶ</small>    | 八 重 山         | 沖 縄     |
| 名 誉 顧 問 ( 元 地 区 ガ バ ナ ー )   | L. 増 田 敏 雄<br><small>ます た とし お</small>     | 鹿 児 島 城 山     | 鹿 児 島   |
| 名 誉 顧 問 ( 元 地 区 ガ バ ナ ー )   | L. 有 村 純 徳<br><small>あり むら すみ のり</small>   | 鹿 児 島         | 欠 席     |
| 名 誉 顧 問 ( 元 地 区 ガ バ ナ ー )   | L. 海 老 原 万 道<br><small>えび はら まん どう</small> | 鹿 児 島         | 沖 縄     |
| 名 誉 顧 問 ( 元 地 区 ガ バ ナ ー )   | L. 喜 禎 光 弘<br><small>き てい みつ ひろ</small>    | 喜 界           | 欠 席     |
| ○ 名 誉 顧 問 ( 元 地 区 ガ バ ナ ー )<br>地 区 G A T 委 員 長 兼 任  | L. 吉 村 千 鶴 子<br><small>よし むら ちづ こ</small>  | 鹿 児 島 さ つ ま   | 鹿 児 島   |
| 名 誉 顧 問 ( 元 地 区 ガ バ ナ ー )   | L. 曾 山 純 廣<br><small>そ やま すみ ひろ</small>    | 霧 島 み ら い     | 鹿 児 島   |
| ○ 名 誉 顧 問 ( 元 地 区 ガ バ ナ ー )<br>地 区 年 次 大 会 委 員 長 兼 任                                      | L. 玉 城 清 重<br><small>たま き せい じゅう</small>   | 沖 縄           | 沖 縄     |
| 元 地 区 ガ バ ナ ー   | L. 寿 浦 数 馬<br><small>じゅ うら かず ま</small>    | 鹿 児 島         | 欠 席     |
| ○ キ ャ ビ ネ ッ ト 幹 事   | L. 米 元 文 啓<br><small>よね もと ふみ ひろ</small>   | 沖 縄           | 沖 縄     |
| ○ キ ャ ビ ネ ッ ト 会 計   | L. 上 原 のぞみ<br><small>うえ はら のぞみ</small>     | 沖 縄           | 沖 縄     |
| ○ 沖 縄 R・リ ジ ョ ン・チ ェ ア パ ー ソ ン<br>( 地 区 L C I F 副 コ ー デ ィ ネ ー タ ー )                        | L. 金 城 寛<br><small>きんじょう ひろし</small>       | 沖 縄           | 沖 縄     |
| ○ 鹿 児 島 R. 1 Z. ズ ー ン・チ ェ ア パ ー ソ ン   | L. 徳 利 浩 司<br><small>とく り こう じ</small>     | 鹿 児 島 中 央     | 鹿 児 島   |
| ○ " 2 Z. ズ ー ン・チ ェ ア パ ー ソ ン  | L. 中 原 秋 男<br><small>なか はら あき お</small>    | 鹿 児 島 さ つ ま   | 鹿 児 島   |
| ○ " 3 Z. ズ ー ン・チ ェ ア パ ー ソ ン  | L. 小 山 国 夫<br><small>こ やま くに お</small>     | 日 置 中 央       | 欠 席     |
| ○ " 4 Z. ズ ー ン・チ ェ ア パ ー ソ ン  | L. 片 山 普 介<br><small>かた やま しん すけ</small>   | 宮 之 城         | ZOOM    |
| ○ " 5 Z. ズ ー ン・チ ェ ア パ ー ソ ン  | L. 小 川 武 男<br><small>お がわ たけ お</small>     | 長 島           | 鹿 児 島   |
| ○ " 6 Z. ズ ー ン・チ ェ ア パ ー ソ ン  | L. 篠 田 照 明<br><small>しの だ てる あき</small>    | 始 良           | 鹿 児 島   |
| ○ " 7 Z. ズ ー ン・チ ェ ア パ ー ソ ン  | L. 加 藤 俊 作<br><small>か とう しゅん さく</small>   | 鹿 屋 第 一       | 鹿 児 島   |
| ○ " 8 Z. ズ ー ン・チ ェ ア パ ー ソ ン  | L. 福 吉 信<br><small>ふく よし のぶ</small>        | 沖 永 良 部       | 鹿 児 島   |
| ○ 沖 縄 R. 1 Z. ズ ー ン・チ ェ ア パ ー ソ ン   | L. 崎 浜 秀 一<br><small>さき はま しゅう いち</small>  | 名 護           | 沖 縄     |
| ○ " 2 Z. ズ ー ン・チ ェ ア パ ー ソ ン  | L. 福 里 清 孝<br><small>ふく さと きよ たか</small>   | 宜 野 湾 は ご ろ も | 沖 縄     |
| ○ " 3 Z. ズ ー ン・チ ェ ア パ ー ソ ン  | L. 上 原 義 信<br><small>うえ はら よし のぶ</small>   | 糸 満 白 銀       | 沖 縄     |

○=議決権あり

| 役 職  | 氏 名            | 所 属 ク ラ ブ     | 出 席 会 場 |
|--|----------------|---------------|---------|
| ○ 地 区 G A T 委 員 長                              | L. 吉 村 千鶴子     | 鹿 児 島 さ つ ま   | 兼 任     |
| ○ 地 区 G L T 委 員 長                              | L. 新 山 広 明     | 宮 古           | 沖 縄     |
| ○ 地 区 G M T 委 員 長<br>( 会 員 満 足 度 リ ー ダ ー 兼 任 ) | L. 若 松 忠 洋     | 霧 島 み ら い     | 鹿 児 島   |
| ○ 地 区 G E T 委 員 長                              | L. 前 泊 寛 道     | 沖 縄 ピ ー ス     | 欠 席     |
| ○ 地 区 G S T 委 員 長                              | L. 上 山 秀 寿     | 鹿 児 島 第 一     | 鹿 児 島   |
| ○ 地 区 S C P ・ F W T 委 員 長                      | L. 天 願 和 美     | 石 川           | 沖 縄     |
| ○ 地 区 L C I F 委 員 長                            | L. 下 園 雄 治     | 川 内           | 鹿 児 島   |
| ○ 地 区 Y C E ・ レ オ 委 員 長                        | L. 青 木 和 彦     | 鹿 児 島 谷 山     | 欠 席     |
| ○ 地 区 ク エ ス ト 委 員 長                            | L. 高 良 恒 己     | 浦 添 て だ こ     | 沖 縄     |
| ○ 地 区 ア ラ ー ト 委 員 長                            | L. 岡 村 光 哲     | 喜 界           | 鹿 児 島   |
| ○ 地 区 I C T 委 員 長                              | L. 菊 谷 佳 孝     | 鹿 児 島 維 新     | 鹿 児 島   |
| ○ 地 区 年 次 大 会 委 員 長                            | L. 玉 城 清 重     | 沖 縄           | 兼 任     |
| 地 区 年 次 大 会 実 行 委 員 長                          | L. 金 城 浩 一 郎   | 沖 縄           | 沖 縄     |
| 地 区 G L T 副 委 員 長                              | L. 野 田 元 明     | 鹿 児 島 さ つ ま   | 鹿 児 島   |
| 地 区 G M T 副 委 員 長<br>( 会 員 満 足 度 リ ー ダ ー 兼 任 ) | L. 新 垣 暉 文     | 石 川           | 沖 縄     |
| 地 区 G E T 副 委 員 長                              | L. 西 山 善 友     | 川 内 第 一       | 欠 席     |
| 地 区 G S T 副 委 員 長                              | L. 松 川 富 三 男   | 浦 添           | 沖 縄     |
| 地 区 S C P ・ F W T 副 委 員 長                      | L. 三 反 田 三 寿 代 | 出 水           | 欠 席     |
| 地 区 L C I F 副 委 員 長                            | L. 仲 宗 根 忠 真 嘉 | 南 風 原 か す り   | 欠 席     |
| 地 区 Y C E ・ レ オ 副 委 員 長                        | L. 与 那 和 正 嘉   | 恩 納           | 沖 縄     |
| 地 区 ク エ ス ト 副 委 員 長                            | L. 木 浦 甲 太 郎   | 鹿 児 島 さ つ ま   | ZOOM    |
| 地 区 ア ラ ー ト 副 委 員 長                            | L. 仲 嶺 剛 毅     | 浦 添 て だ こ     | 欠 席     |
| 地 区 I C T 副 委 員 長                              | L. 喜 名 景 秀     | 浦 添           | 欠 席     |
| ○ 地 区 会 計 監 査 委 員                              | L. 濱 田 徹 也     | 鹿 屋           | 鹿 児 島   |
| ○ 地 区 会 計 監 査 委 員                              | L. 國 仲 勝 則     | 那 覇           | 欠 席     |
| キ ャ ビ ネ ッ ト 委 員                                | L. 山 下 久 代     | 鹿 児 島 甲 陵     | 欠 席     |
| キ ャ ビ ネ ッ ト 委 員                                | L. 葛 原 博 之     | 川 内 第 一       | ZOOM    |
| キ ャ ビ ネ ッ ト 委 員                                | L. 大 山 倫 正     | 川 内 第 一       | ZOOM    |
| キ ャ ビ ネ ッ ト 委 員                                | L. 前 泊 秀 斗     | 沖 縄 ピ ー ス     | 欠 席     |
| キ ャ ビ ネ ッ ト 委 員                                | L. 伊 波 達 之 之   | 浦 添 て だ こ     | 沖 縄     |
| キ ャ ビ ネ ッ ト 委 員                                | L. 具 志 保 嗣 夫   | 首 里 キ ャ ッ ス ル | 欠 席     |
| キ ャ ビ ネ ッ ト 委 員                                | L. 城 間 弘 健     | 沖 縄           | ZOOM    |
| 前 キ ャ ビ ネ ッ ト 会 計                              | L. 本 多 弘 毅     | 鹿 児 島         | 鹿 児 島   |
| 鹿 児 島 L C 会 長 ( 議 案 提 案 者 )                    | L. 内 田 芳 樹     | 鹿 児 島         | 鹿 児 島   |

## 第2回キャビネット会議次第

議長：地区ガバナー L. 新里<sup>しんざと</sup> 正雄<sup>まさお</sup>

司会進行：キャビネット幹事 L. 米元<sup>よねもと</sup> 文啓<sup>ふみひろ</sup>

1. 開会宣言並びにゴング 地区ガバナー L. 新里<sup>しんざと</sup> 正雄<sup>まさお</sup>
2. 国旗に敬礼・国歌並びにライオンズクラブの歌斉唱
3. 物故ライオンに黙禱
4. 定足数の確認
5. 出席者紹介
6. 議事録署名人及び作成人の指名
7. 地区ガバナー挨拶 地区ガバナー L. 新里<sup>しんざと</sup> 正雄<sup>まさお</sup>
8. 第1回キャビネット会議議事録の承認について 地区ガバナー L. 新里<sup>しんざと</sup> 正雄<sup>まさお</sup>
9. 第3回キャビネット会議開催について 2024年2月16日(金) 於：鹿児島市
- 第4回キャビネット会議開催について 2024年4月14日(日) 於：那覇市  
(第70回地区年次大会翌日 於：パシフィックホテル沖縄)
10. 前年度一般会計・特別会計決算報告並びに会計監査報告と承認  
前地区キャビネット会計 L. 本多<sup>ほんだ</sup> 弘毅<sup>ひろき</sup>  
前地区会計監査委員 L. 濱田<sup>はまた</sup> 徹<sup>とほる</sup>
11. 審議事項
  - (1) 第70回地区年次大会について 地区年次大会委員長 L. 玉城<sup>たまき</sup> 清重<sup>せいじゅう</sup>
    - イ. 議事規則(案)について P. 28～29
    - ロ. 日程及び大綱について P. 30～31
    - ハ. 代議員議案提出等の締切日について P. 31
  - (2) 2024～2025年度地区ガバナー並びに第一・第二副地区ガバナー立候補(資格と手続き)について P. 32

|     |            |                            |          |            |               |            |
|-----|------------|----------------------------|----------|------------|---------------|------------|
| 12. | 協議事項       | 地区ガバナー                     | L.       | しんざと<br>新里 | まさお<br>正雄     |            |
|     | 【議案1】      | 災害等義援金の発動基準や手順について         | .....    | P. 33      |               |            |
|     | 【議案2】      | 義援金等送金の会員への見える化について        | .....    | P. 34      |               |            |
|     |            | (提案者/鹿児島R6Z ZC             | L.       | しのだ<br>篠田  | てるあき<br>照明)   |            |
|     | 【議案3】      | アラート委員会規定の策定について           | .....    | P. 35~37   |               |            |
|     |            | (提案者/地区アラート委員長             | L.       | おかむら<br>岡村 | みつのり<br>光哲)   |            |
|     | 【議案4】      | 337-D地区の地区会則の有無・運営方法について   | .....    | P. 38      |               |            |
|     |            | (提案者/鹿児島LC 会長              | L.       | うちだ<br>内田  | よしき<br>芳樹)    |            |
| 13. | 諸報告        |                            |          |            |               |            |
|     | (1)        | 財務関係 (第1四半期 7月~9月)         | キャビネット会計 | L.         | うえはら<br>上原のぞみ |            |
|     |            | イ. 一般会計並びに特別会計他について        | .....    | P. 39~48   |               |            |
|     |            | ロ. 諸会費納入状況について (納入一覧表)     | .....    | P. 49~50   |               |            |
|     | (2)        | 運営関係 (第1四半期 7月~9月)         | キャビネット幹事 | L.         | よねもと<br>米元    | ふみひろ<br>文啓 |
|     |            | イ. 会員増減状況について              | .....    | P. 51~54   |               |            |
|     |            | ロ. 例会出席率について               | .....    | P. 51~54   |               |            |
|     |            | ハ. アクティビティ状況について           | .....    | P. 51~54   |               |            |
|     |            | ニ. 三献他登録 (提供を含む) 状況について    | .....    | P. 51~54   |               |            |
|     |            | ホ. LCIF 拠出金について            | .....    | P. 55~56   |               |            |
|     |            | ヘ. ガバナー公式訪問実施状況            | .....    | P. 57      |               |            |
|     |            | ト. 第1回ガバナー諮問委員会報告          | .....    | P. 58~61   |               |            |
|     | (3)        | 経過及び現況報告                   |          |            |               |            |
|     |            | イ. 各リジョンの経過報告及び現況報告        |          |            |               |            |
|     |            | ロ. 各ゾーンの経過報告及び現況報告         |          |            |               |            |
|     |            | ハ. 各委員会の経過及び現況報告           |          |            |               |            |
| 14. | その他        |                            |          |            |               |            |
|     | (1)        | GMT委員会資料                   | .....    | P. 62~63   |               |            |
|     | (2)        | 337複合地区 (2022~2023) 年度会計報告 | .....    | P. 64~72   |               |            |
| 15. | ライオンズ・ローア  | 地区名誉顧問会議長                  | L.       | かなざわ<br>金沢 | こういち<br>幸一    |            |
| 16. | 閉会宣言並びにゴング | 地区ガバナー                     | L.       | しんざと<br>新里 | まさお<br>正雄     |            |

2023～2024年度

## 第1回キャビネット会議議事録

議長：地区ガバナー L. 新里 正雄

司会進行：キャビネット幹事 L. 米元 文啓

【日時】2023年7月29日（土）

【場所】那覇市／沖縄ハーバービューホテル 2F「白鳳の間」

## 次 第

1. 開会宣言並びにゴング
2. 国旗に敬礼・国歌並びにライオンズクラブの歌斉唱
3. 物故ライオンに黙祷
4. 定足数の確認（キャビネット幹事より定足数に達し、会として成立するとの報告）
5. 出席者紹介（出席者名簿により、確認）
6. 地区ガバナー挨拶  
（キャビネット会議翌日に開催される RC・ZC・地区正副委員長研修会の開催目的についての説明と、名誉顧問はじめ役員皆様へのご協力をお願いする旨の挨拶があった。）
7. 前年度地区ガバナーへバーストバッジの贈呈  
（前地区ガバナー L. 川田代泰和へ贈呈された。）
8. 役員バッジ並びに委員長タブの贈呈  
（国際会長よりの役員バッジが地区ガバナーより関係役員へ配布された。）
9. 本年度活動方針
  - (1) 国際プログラム （会議要綱 P.6～P.7/参照）
  - (2) 地区ガバナーの基本方針並びに重点目標について （会議要綱 P.8～P.9/参照）  
（はじめに、基本方針については P8～P9 を一読してもらいたいと説明。  
次に、各委員会へのお願いとして、お互いに月一回通捗状況を確認しキャビネット事務局へ報告してほしいとの依頼があった。）

また、国際大会の代議員について、今年度までは家族会員を含め25名に1人を選出することができたが、次年度からは家族会員は分母には含まれないとの説明があった。

今年度より今後4年間にわたる取り組み、ミッション1.5（ワンポイントファイブ）について、国際協会の会員を2027年度7月1日までに150万にしようとしている取り組みであることが説明され、各クラブに具体的な増員計画を立てて達成していただきたい。更に、今年度より値上げされる国際会費が最終的には50ドルになり負担が増える事になるが、LCIFの寄付目標額は、2025～2026年度までに年間6,000万ドルの計画をたてている。皆様にぜひご協力頂きたい旨、要望があった。

最後に鹿児島 R.12・22 より九州豪雨災害見舞金として50万円の寄付があったことが報告された。



## 10. 議事録作成人及び議事録署名人議事録署名人の指名

(議事録署名人としてキャビネット幹事 L.米元文、議事録署名人として沖繩 R. RCL.金城寛、地区 ICT 副委員長 L. 喜名景秀が指名された。)

## 11-1. 審議事項

## (1) 財務運用・管理の基本事項 (案)

(異議無く承認された)

## (2) 一般会計・特別会計予算 (案)

[キャビネット会計より、各予算についての説明があり、質疑応答後に承認された。]

※質疑応答

(名誉顧問 (元地区ガバナー) L.吉村千鶴子より前年度は福利厚生費・退職金引当金が計上されているが今年度は計上が無いがなぜかとの質問に対し、地区ガバナー L.新里正雄より今期の事務局員は契約社員となっているため計上していないとの回答があった。)

## (3) 諸会費納入額について (案)

(異議無く承認された)

## (4) 地区旅費規程 (案)

## (5) 地区慶弔規定 (案) 並びにキャビネット事務局慶弔規定 (案)

## (6) 地区「緊急災害援助基金」規定 (案)

## (7) 第70回ガバナーズアワード授与基準 (案)

[以上 (4) ~ (7) の各規定及び授与基準 (案) について、異議無く承認された]

## 11-2. 要望・協議事項

## (1) (前年度より継続審議) キャビネット事務局の固定化について

[名誉顧問会議においてキャビネット事務局設置はガバナーの専権事項であるとの審議がなされた旨説明があった。]

また、事務局の移設には300万かかるとあるが実際にはかかっていない。以前は地区分割の際に337-B地区と按分した剰余金300万円を次期キャビネットの準備金としていた。この準備金は、鹿児島であっても沖縄であっても準備金として300万円をもらい、そのまま次年度の準備金として300万円拠出するお金であったが、ここ2~3年で運営費へ繰り込まれており、経費が不明瞭な点が出てきていると、名誉顧問・元地区ガバナー L. 百田勝彦より説明があった。沖縄へキャビネットが移動するたびに300万円かかかっていることは、以前の決算書を確認して頂ければ明白であり、そのため提出議案自体、誤った認識のもと提出されているため、ガバナー権限で審議無効となり廃案とすることとなった。]

## 12. 行事予定他報告

[キャビネット幹事より以下報告された]

## (1) キャビネット行事日程表

## (2) ガバナー公式訪問実施予定表

## (3) 地区年次大会他

イ. 第70回地区年次大会

ロ. 第70回複合地区年次大会

ハ. 第61回東洋東南アジア・フォーラム

ニ. 第106回国際大会

ホ. ○周年式典等予定表

(第二副地区ガバナーL.脇黒丸一典より 337-D 地区一般会計内引継規定について、次年度にもかわることなので規定内容について確認したいとの質問があり、地区ガバナーL.新里正雄より次の年次大会で引継基金をどうするかを提案するとの回答があった。)

### 1.3. 地区役員の方針と目標について各位より以下の挨拶がなされた

#### (1) 鹿児島R. RC (第二副地区ガバナー) L. 脇黒丸一典より

(ガバナーのスローガン・テーマにそって自分が楽しみならライオンズを作る。それが会員増強につながるかと考えている。また、ZCとともに各ゾーンの諮問委員会・合同例会に積極的に参加していきたい。また各クラブ単位で会員一人100ドルの寄付を望んでいる。)

沖縄R. RC L. 金城寛より

(ガバナーの基本方針に沿ってリジョンを盛り立てていきたい。また、LCIFについてもZCとクラブ訪問をして100ドル献金をみんなに訴えて聞き一人一人が理解してもらえるようにしたい。)

#### (3) 各ゾーン・チェアパーソンより

鹿児島 R.1Z.ZC.L.徳利 浩司

(ライオンズとは何かをもう一度勉強しながら地区ガバナーL.新里正雄に心を寄せ、RCの指導の下ガバナーの意向をRCと一緒に責務を遂行していきたい。)

鹿児島 R.2Z.ZC.L.中原 秋男

(RCと一緒に各クラブを訪問し、ガバナーの意向などを説明しながら、ZCとしての職務に務めている。)

鹿児島 R.3Z.ZC.L.小山 国

(委員会においていろいろな意見が出て驚いている。ゾーン内のクラブを訪問し自分のクラブが楽しいとの状況を口外し盛り上げる。これが会員増強につながるかと考えている。)

鹿児島 R.5Z.ZC.L.小川 武男

(5Zは4クラブで結成され、会員が110名ぐらいで会員が減少している。楽しいライオンズクラブを目指している。皆様方のご指導をお願いしたい。)

鹿児島 R.6Z.ZC.L.篠田 照明

(ここ数年ライオンズクラブがコロナの関係で活動ができなかった。リスタートとして皆さんの意見をききながらクラブと一緒に活性化に努めていきたいのでご指導お願いしたい。)

鹿児島 R.7Z.ZC.L.加藤 俊作

(以前キャビネット幹事として経験し多くの気づきを得た。いろいろな経験をしたのでしっかりといかしていきたい。また、ガバナーズスローガン・テーマを念頭にアフターコロナの社会において7Z内でお互いに切磋できるような環境づくり出していきたい。)

鹿児島 R.8Z.ZC.L.福 吉信

(すでにゾーンミーティングを行った。2/24 沖永良部 LCの50周年があり沖縄の皆さんにも参加して頂きたい。)

沖縄 R.2Z.ZC.L.福里

(ZCとして各クラブ訪問してクラブの現状確認をしたい。例会訪問しながらお互いに盛り上げて会員増強につなげていきたい。ライオンズクラブの存在価値を地域で示していけるか確認しながら盛り上げていきたい。)

## (4) 各委員長より

## GAT 委員長 L.吉村千鶴子

(各委員会の目的に沿って正副委員長とともに、会員のため地区の活性化に向けて鹿児島リジョン・沖縄リジョンが一九となって取り組んでいきたいと考えている。クラブに至っては地区の委員会が充実して活発であればクラブも活性化するのではないかと考えている。LCIFにおいては、今期337複合地区では「フレンドシップ100」のネーミングで取り組んでいくので100ドル寄付のご協力をよろしくお願ひしたい。)

## GLT 委員長 L.新山 広明

(コロナ通にあっても新しいクラブができているが、新しい会員に対するライオンズクラブの説明が不十分である。ニューメンバースクールでしっかり組織について伝えていきたい。ライオンズクラブは毎年毎年進化しており、ベテラン会員においてもしっかりと進化についていけるようニューメンバーだけでなく皆さんに対してセミナーを考えている。鹿児島・沖縄間の交流が希薄になっていると思うのでリーダーシップ研修会も合同で開催できたらと、ガバナーと相談しながら企画している。)

## GMT 委員長 L.若松 忠洋

(会員増強はもとより会員維持・会員の満足度向上のためにはどのようなアプローチをしていくか考え、また、若い会員を獲得することによるメリットなどみんなの意見を交えながら社会貢献に取り組みたい。)

## GET 委員長 L.前泊 寛通

(委員会の方針と目標については、前期の戦略を継続するのが第一でミッション1.5の決定事項を随行していきたい。EXTは増強の要であるが、新クラブ結成には20名集めるのは難しいため、スペシャリティクラブもしくは支部の結成を目標としている。)

## GST 委員長 L.上山 秀寿

(三献運動を推進していきたいのでご協力をお願いしたい。)

## SCP・FWT 委員長 L.天願 和美

(今年もこれまで通り活動を続けていきたい。FWTとしてヘアドネーション・レモネードスタンド、外貨・書籍・MD・ゲーム機の収集、災害支援、人道支援を継続する。活動しているが活動を報告していないクラブがあるのでクラブでFWT委員会を作りお互いに協力して報告してほしい。レモネードスタンドは、単独の活動より献血活動と一緒にを行うと活動として成果があると感じている。)

## LCIF 委員長 L.下園 雄治

(地震・水害が増え、戦争で世界に犠牲者が増えている。日本でも貧困家庭が増えており、世界のどこかで奉仕を待っている人がいる。4/26岡山LCIF集中セミナーに参加し、言語化しながら戦略をもって100ドル寄付を各クラブに丁寧に説明しながら、D地区目標に20万ドルを達成できるよう協力をお願いしたい。)

## YCE・レオ委員長 L.青木 和彦

(YCE派遣・受入れがコロナの影響で日本レベルではまだ完全に戻っていないため、派遣・受入できる国が限定されており、337複合地区ではシンガポールだけとなっている。今年の冬までの派遣・受入れは果はぼ決まっているが、来年は派遣・受入がシンガポール以外の国が増えることを期待している。)

## クエスト委員会 L.高良 恒己

(クエストについては8月に浦添LC、鹿児島さつまLC、与論LCにてワークショップ、9月に浦添・浦添でだこLCにてフォローアップセミナー開催予定。薬物乱用防止認定講師

育成は鹿児島に於いては昨年終了しており、沖縄は12/16に開催予定。  
ライオンズメンバーが講師となっている広島フェニックス LC がスタートさせた「ヤング薬物乱用防止認定育成」を大学生・高校生を対象に行いたいと考えている。クエスト委員会の予算の中で捻出しても良いのか考えてほしい。

アラート委員長 L.岡村 光哲

(アラートに関する資料が少ない。大きな災害が発生した場合社会福祉協議会が、災害ボランティアセンターを立ち上げ人材派遣をしている。アラート委員を各クラブにおいていただき、何かあった場合は地域の身近なクラブが力を発揮してほしい。)

ICT委員長 L.菊谷 佳孝

(システム開発の中でライオンズもそのシステムを活用してほしい。クラブの会員動静の報告は100%されているが、アクティビティ報告は昨年は60%であった。システムを使ってもらうための指導をさせてもらうのが委員会の仕事となると思う。コロナの影響でTV会議システムが進化している。鹿児島・沖縄を結ぶことでTV会議も以前より安価でつなげるシステムがあり何年かかかるかわからないが皆さんと環境づくりを考えていきたい。

#### 14. 参考資料

- |                      |                     |
|----------------------|---------------------|
| (1) 前キャビネットからの申し送り事項 | (会議要綱 P.33/参照)      |
| (2) 地区大会開催地並びに大会会長   | (会議要綱 P.34/参照)      |
| (3) 地区歴代キャビネット三役     | (会議要綱 P.35/参照)      |
| (4) 地区クラブ調査票         | (会議要綱 P.36~P.37/参照) |
| (5) 地区組織編成表          | (会議要綱 P.38/参照)      |

[キャビネット幹事 L.米元より、お目通しいただくようお願いがなされた。]

#### 13. その他

(前地区ガバナー L.川田代 泰和より今年度ガバナーチームは、頑張っておられる。皆様のご指導を仰ぎながらこの年度を素晴らしいものにしていくよう頑張してほしいとの挨拶があった。)

#### 14. ライオンズ・ローア

[地区名誉顧問会議長・元地区ガバナー L.金沢幸一の発声でライオンズ・ローアが行われた。]

#### 15. 閉会宣言並びにゴング

[地区ガバナー L.新里正雄の閉会宣言並びにゴングで、第1回キャビネット会議を終了した。]

議事録作成人

キャビネット幹事

米元 文啓

議事録署名人

沖縄 R. RC

金城 寛

地区 ICT 副委員長

喜名 景孝

## 第1回キャビネット会議議事録補足説明について

[P.1]

9. 本年度活動方針の補足

(2) ガバナー基本方針並びに重点目標

最後の鹿児島 1Z、2Z. による九州豪雨災害見舞金の報告について、後日鹿児島 LC より以下の補足説明がありました。

[補足説明]

鹿児島 R. 1Z・2Z より → 鹿児島市内 13 LC より

九州豪雨災害見舞金 50万円 → 九州豪雨災害支援金 337-A、B、C地区へ各50万円 合計150万円拠出いたしました

鹿児島 LC九州豪雨災害支援金 337-A、B、C、336-D地区へ各50万円  
合計200万円拠出いたしました。

キャビネット幹事 米元文啓

2022～2023年度 ライオンズクラブ国際協会337-D地区

一般会計決算報告書

《貸借対照表》

(単位：円)

| 借 方   |           | 貸 方   |           |
|-------|-----------|-------|-----------|
| 科 目   | 金 額       | 科 目   | 金 額       |
| 普通預金  | 2,962,175 | 次期繰越金 | 2,962,175 |
| (合 計) | 2,962,175 | (合 計) | 2,962,175 |

《収支計算書》

2022年7月1日～2023年6月30日

| 支 出 の 部          |            |            | 収 入 の 部     |            |            |
|------------------|------------|------------|-------------|------------|------------|
| 科 目              | 本年度予算額     | 支 出 額      | 科 目         | 本年度予算額     | 執行額        |
| 人件費              | 5,610,000  | 4,133,979  | 前年度繰越金      | 2,026,116  | 2,026,116  |
| 旅費交通費(イ)         | 3,800,000  | 3,043,621  | 地区費         | 15,119,280 | 15,312,240 |
| 会議費(ロ)           | 2,700,000  | 1,506,061  | ザ・ラタ負担金     | 458,160    | 228,480    |
| 通信費              | 500,000    | 686,054    | 雑収入         | 500        | 64         |
| 印刷費              | 500,000    | 454,246    | 前期レオ助成金未入金分 | 0          | 200,000    |
| 備品費              | 200,000    | 169,437    | 前期ガバナー経費入金分 | 0          | 171,286    |
| IT環境整備費          | 500,000    | 363,380    | 地区CAB引継基金   | -          | -          |
| 消耗品費             | 100,000    | 51,773     |             |            |            |
| 借室費              | 120,000    | 120,000    |             |            |            |
| 駐車料              | 0          | 3,600      |             |            |            |
| 水道光熱費            | 120,000    | 74,299     |             |            |            |
| 福利厚生費            | 610,000    | 1,064,170  |             |            |            |
| 退職金引当金           | 120,000    | 65,000     |             |            |            |
| 贈呈品費(ハ)          | 400,000    | 323,647    |             |            |            |
| 地区名誉顧問会議長活動助成金   | 0          | 0          |             |            |            |
| 第一・二副地区ガバナー活動助成金 | 200,000    | 103,090    |             |            |            |
| ザ・ラタ刊行費          | 400,000    | 423,500    |             |            |            |
| 慶弔費              | 100,000    | 27,820     |             |            |            |
| EXT助成金           | 1,000,000  | 1,000,000  |             |            |            |
| 雑費               | 49,600     | 46,860     |             |            |            |
| キャビネット引継費(ニ)     | 500,000    | 1,315,474  |             |            |            |
| 予備費              | 74,456     | 0          |             |            |            |
| (小計)             | 17,604,056 | 14,976,011 |             |            |            |
| 次期繰越金            | 0          | 2,962,175  |             |            |            |
| 合計               | 17,604,056 | 17,938,186 | (合計)        | 17,604,056 | 17,938,186 |

支出内訳明細

(イ)旅費交通費内訳明細

| 科目内訳           | 本年度予算額    | 執行額       |
|----------------|-----------|-----------|
| 第1回 キャビネット会議旅費 | 500,000   | 275,110   |
| 第2回 ”          | 500,000   | 176,930   |
| 第3回 ”          | 500,000   | 138,280   |
| 第4回 ”          | 0         | 206,280   |
| 特別会議 ”         |           | 0         |
| (小計)           | 1,500,000 | 796,600   |
| 公式訪問           | 800,000   | 971,599   |
| C N・O周年記念式典    | 500,000   | 276,960   |
| 役員旅費補助         | 1,000,000 | 998,462   |
| 職員出張旅費         | 0         | 0         |
| (小計)           | 2,300,000 | 2,247,021 |
| (合計)           | 3,800,000 | 3,043,621 |

(ロ)会議費内訳明細

| 科目内訳     | 本年度予算額    | 執行額       |
|----------|-----------|-----------|
| キャビネット会議 | 1,500,000 | 457,211   |
| 臨時会議     | 200,000   | 19,400    |
| 名誉顧問会議   | 0         | 0         |
| 各種会議登録料  | 1,000,000 | 1,029,450 |
| 事務引継監査   | 0         | 0         |
| (合計)     | 2,700,000 | 1,506,061 |

(ハ)贈呈品費内訳明細

| 科目内訳    | 本年度予算額  | 執行額     |
|---------|---------|---------|
| 公式訪問記念品 | 400,000 | 315,647 |
| 役員記念品   | 0       | 8,000   |
| (合計)    | 400,000 | 323,647 |

(ニ)キャビネット引継費内訳明細

| 科目内訳  | 本年度予算額  | 執行額       |
|-------|---------|-----------|
| 人件費   | 360,000 | 780,000   |
| 福利厚生費 | 50,000  | 0         |
| 消耗品費  | 0       | 8,994     |
| 備品費   | 0       | 152,690   |
| 通信費   | 0       | 32,607    |
| 贈呈品費  | 0       | 195,800   |
| 旅費交通費 | 0       | 0         |
| 雑費    | 90,000  | 145,383   |
| (合計)  | 500,000 | 1,315,474 |

前頁の通り2022～2023年度一般会計の決算報告を致します。

2023年7月12日

ライオンズクラブ国際協会337-D地区

地区ガバナー 川田代 泰和 

キャビネット幹事 北 由美子 

キャビネット会計 本 多 弘 毅 

2023年7月12日地区キャビネット事務局において、2022～  
2023年度の一般会計に関する諸帳簿並びに証票書類を突き合わせ監  
査したところ、適正に記載され正確であることを認めます。

2023年7月12日

ライオンズクラブ国際協会337-D地区

会計監査委員 中 原 悟 

会計監査委員 濱 田 徹 



# 第69回年次大会決算報告書

## 《貸借対照表》

(単位：円)

| 貸 方   |           | 借 方   |           |
|-------|-----------|-------|-----------|
| 科 目   | 金 額       | 科 目   | 金 額       |
| 普通預金  | 2,646,815 | 次期繰越金 | 2,646,815 |
| (合 計) | 2,646,815 | (合 計) | 2,646,815 |

## 《収支計算書》

(代 議 員 会)

2022年7月1日～2023年6月30日

| 支出の部      |           |           | 収入の部    |           |           |
|-----------|-----------|-----------|---------|-----------|-----------|
| 科 目       | 本年度予算額    | 執行額       | 科 目     | 本年度予算額    | 執行額       |
| 年次大会交付金   |           |           | 前年度繰越金  | 2,213,206 | 2,213,198 |
| 旅費交通費     | 0         | 0         | 地区大会費   | 2,290,800 | 2,285,400 |
| 会場費       | 450,000   | 227,700   | 雑収入     | 0         | 20        |
| 会議費       | 30,000    | 0         |         |           |           |
| 通信費       | 50,000    | 75,748    |         |           |           |
| 印刷費       | 550,000   | 490,600   |         |           |           |
| 消耗品費      | 10,000    | 0         |         |           |           |
| 設 営 費     | 700,000   | 0         |         |           |           |
| カハナースアワード | 500,000   | 981,255   |         |           |           |
| 雑 費       | 200,000   | 1,500     |         |           |           |
| 人 件 費     | 0         | 75,000    |         |           |           |
| 予 備 費     | 2,014,006 | 0         |         |           |           |
| 次年度繰越額    | 0         | 2,646,815 |         |           |           |
| ( 合 計 )   | 4,504,006 | 4,498,618 | ( 合 計 ) | 4,504,006 | 4,498,618 |

# 第69回年次大会決算報告書

## 《貸借対照表》

(単位：円)

| 貸 方   |         | 借 方   |         |
|-------|---------|-------|---------|
| 科 目   | 金 額     | 科 目   | 金 額     |
| 普通預金  | 564,982 | 次期繰越金 | 564,982 |
| (合 計) | 564,982 | (合 計) | 564,982 |

## 《収支計算書》

### (大会式典)

2022年7月1日～2023年6月30日

| 支出の部       |           |           | 収入の部    |           |           |
|------------|-----------|-----------|---------|-----------|-----------|
| 科 目        | 本年度予算額    | 執行額       | 科 目     | 本年度予算額    | 執行額       |
| 大会式典部会     | 10,000    | 0         | 前年度繰越金  | 922,596   | 922,589   |
| 晩餐会部会      | 3,400,000 | 4,482,157 | 登 録 料   | 4,000,000 | 4,540,000 |
| アトラクション関係費 | 100,000   | 50,000    | 雑 収 入   | 0         | 11        |
| 記 録 費      | 10,000    | 0         |         |           |           |
| 旅 費 交 通 費  | 0         | 0         |         |           |           |
| 会 議 費      | 10,000    |           |         |           |           |
| 会 場 費      | 370,000   | 335,500   |         |           |           |
| 通 信 費      | 30,000    | 825       |         |           |           |
| 印 刷 費      | 200,000   | 0         |         |           |           |
| 消 耗 品 費    | 10,000    | 0         |         |           |           |
| 人 件 費      | 60,000    | 0         |         |           |           |
| 雑 費        | 30,000    | 29,136    |         |           |           |
| 予 備 費      | 692,596   | 0         |         |           |           |
| 次 期 繰 越 金  | 0         | 564,982   |         |           |           |
| ( 合 計 )    | 4,922,596 | 5,462,600 | ( 合 計 ) | 4,922,596 | 5,462,600 |

# 第69回年次大会決算報告書

## 《貸借対照表》

(単位：円)

| 貸 方   |         | 借 方   |         |
|-------|---------|-------|---------|
| 科 目   | 金 額     | 科 目   | 金 額     |
| 普通預金  | 564,982 | 次期繰越金 | 564,982 |
| (合 計) | 564,982 | (合 計) | 564,982 |

## 《収支計算書》

### (大会式典)

2022年7月1日～2023年6月30日

| 支出の部       |           |           | 収入の部    |           |           |
|------------|-----------|-----------|---------|-----------|-----------|
| 科 目        | 本年度予算額    | 執行額       | 科 目     | 本年度予算額    | 執行額       |
| 大会式典部会     | 10,000    | 0         | 前年度繰越金  | 922,596   | 922,589   |
| 晩餐会部会      | 3,400,000 | 4,482,157 | 登 録 料   | 4,000,000 | 4,540,000 |
| アトラクション関係費 | 100,000   | 50,000    | 雑 収 入   | 0         | 11        |
| 記 録 費      | 10,000    | 0         |         |           |           |
| 旅 費 交 通 費  | 0         | 0         |         |           |           |
| 会 議 費      | 10,000    |           |         |           |           |
| 会 場 費      | 370,000   | 335,500   |         |           |           |
| 通 信 費      | 30,000    | 825       |         |           |           |
| 印 刷 費      | 200,000   | 0         |         |           |           |
| 消 耗 品 費    | 10,000    | 0         |         |           |           |
| 人 件 費      | 60,000    | 0         |         |           |           |
| 雑 費        | 30,000    | 29,136    |         |           |           |
| 予 備 費      | 692,596   | 0         |         |           |           |
| 次 期 繰 越 金  | 0         | 564,982   |         |           |           |
| ( 合 計 )    | 4,922,596 | 5,462,600 | ( 合 計 ) | 4,922,596 | 5,462,600 |

前頁の通り2022～2023年度年次大会の決算報告を致します。

2023年7月12日

ライオンズクラブ国際協会337-D地区

地区ガバナー 川田代 泰和 

キャビネット幹事 北 由美子 

キャビネット会計 本 多 弘 毅 

2023年7月12日地区キャビネット事務局において、2022～  
2023年度の年次大会に関する諸帳簿並びに証票書類を突き合わせ監  
査したところ、適正に記載され正確であることを認めます。

2023年7月12日

ライオンズクラブ国際協会337-D地区

会計監査委員 中 原 悟 

会計監査委員 濱 田 徹 

# Y C E 特別会計決算報告書

## 《貸借対照表》

(単位：円)

| 借 方   |           | 貸 方   |           |
|-------|-----------|-------|-----------|
| 科 目   | 金 額       | 科 目   | 金 額       |
| 普通預金  | 4,004,306 | 次期繰越金 | 4,004,306 |
| (合 計) | 4,004,306 | (合 計) | 4,004,306 |

## 《収支計算書》

2022年7月1日～2023年6月30日

| 支 出 の 部 |                 |           | 収 入 の 部 |           |           |           |
|---------|-----------------|-----------|---------|-----------|-----------|-----------|
| 科 目     | 本年度予算額          | 執行額       | 科 目     | 本年度予算額    | 執行額       |           |
| 運営費     | 地区 Y C E 委員会活動費 | 500,000   | 0       | 前年度繰越金    | 1,713,487 | 1,713,487 |
|         | 印刷・通信費          | 50,000    | 0       | Y C E 協力金 | 2,290,800 | 2,290,800 |
|         | 事務費             | 0         | 0       | 雑収入       | 0         | 19        |
|         | 委員長活動費          | 50,000    | 0       |           |           |           |
|         | 副委員長活動費         | 150,000   | 0       |           |           |           |
|         | (小 計)           | 750,000   | 0       |           |           |           |
| 受入関係費   | 来日学生出迎え受入れ費     | 150,000   | 0       |           |           |           |
|         | 〃 ユースキャンブ       | 350,000   | 0       |           |           |           |
|         | 受入オリエンテーション     | 60,000    | 0       |           |           |           |
|         | ホスト家庭助成金        | 210,000   | 0       |           |           |           |
|         | Y E S 交流助成金     | 20,000    | 0       |           |           |           |
|         | 来日学生歓迎レセプション    | 200,000   | 0       |           |           |           |
|         | 〃 旅費・その他        | 250,000   | 0       |           |           |           |
| (小 計)   | 1,240,000       | 0         |         |           |           |           |
| 派遣関係費   | 派遣生壮行会費         | 200,000   | 0       |           |           |           |
|         | 〃 オリエンテーション費    | 500,000   | 0       |           |           |           |
|         | 派遣記念品費          | 100,000   | 0       |           |           |           |
|         | 帰国報告会費          | 500,000   | 0       |           |           |           |
|         | (小 計)           | 1,300,000 | 0       |           |           |           |
| 予備費     | 714,287         | 0         |         |           |           |           |
| 次期繰越金   | 0               | 4,004,306 |         |           |           |           |
| (合 計)   | 4,004,287       | 4,004,306 | (合 計)   | 4,004,287 | 4,004,306 |           |

# レオ特別会計決算報告書

## 《貸借対照表》

(単位：円)

| 貸 方   |           | 借 方   |           |
|-------|-----------|-------|-----------|
| 科 目   | 金 額       | 科 目   | 金 額       |
| 普通預金  | 1,782,160 | 次期繰越金 | 1,782,160 |
| (合 計) | 1,782,160 | (合 計) | 1,782,160 |

## 《収支計算書》

2022年7月1日～2023年6月30日

| 支 出 の 部   |           |           | 収 入 の 部 |           |           |
|-----------|-----------|-----------|---------|-----------|-----------|
| 科 目       | 本年度予算額    | 執行額       | 科 目     | 本年度予算額    | 執行額       |
| レオ委員会費    | 50,000    | 0         | 前年度繰越金  | 2,283,185 | 2,283,185 |
| 印刷・通信・事務費 | 30,000    | 5,060     | レオ育成金   | 687,240   | 685,620   |
| レオ事業費     | 1,000,000 | 639,100   | 雑収入     | 500       | 15        |
| クラブ運営助成金  | 410,000   | 342,500   |         |           |           |
| レオ研修会費    | 70,000    | 0         |         |           |           |
| レオ・YCE派遣費 | 400,000   | 0         |         |           |           |
| 来日学生交流助成金 | 25,000    | 0         |         |           |           |
| E X T 助成金 | 200,000   | 0         |         |           |           |
| 雑 費       | 50,000    | 200,000   |         |           |           |
| 予 備 費     | 735,925   | 0         |         |           |           |
| ( 小 計 )   | 2,970,925 | 1,186,660 |         |           |           |
| 次 期 繰 越 金 | 0         | 1,782,160 |         |           |           |
| ( 合 計 )   | 2,970,925 | 2,968,820 | ( 合 計 ) | 2,970,925 | 2,968,820 |

ライオンズクエスト特別会計決算報告書  
《貸借対照表》

(単位：円)

| 貸 方   |           | 借 方   |           |
|-------|-----------|-------|-----------|
| 科 目   | 金 額       | 科 目   | 金 額       |
| 普通預金  | 1,582,454 | 次期繰越金 | 1,582,454 |
| (合 計) | 1,582,454 | (合 計) | 1,582,454 |

《収支計算書》

2022年7月1日～2023年6月30日

| 支 出 の 部                |           |           | 収 入 の 部          |           |           |
|------------------------|-----------|-----------|------------------|-----------|-----------|
| 科 目                    | 本年度予算額    | 執行額       | 科 目              | 本年度予算額    | 執行額       |
| 交付金対策費                 | 1,000,000 | 0         | 前年度繰越金           | 2,397,750 | 2,397,750 |
| クラブ助成金                 | 10,000    | 0         | ライオンズクエスト協力金     | 954,500   | 954,500   |
| ワークショップ開催費             | 1,000,000 | 1,633,729 | 雑 収 入            | 500       | 20        |
| 通 信 費                  | 0         | 2,585     | クエスト交付金より<br>振 替 | 0         | 105,108   |
| 予 備 費                  | 1,342,750 | 133,502   |                  |           |           |
| 次 期 繰 越 金              | 0         | 1,582,454 |                  |           |           |
| クエスト交付金未使用分<br>オセアルへ返金 | 0         | 105,108   |                  |           |           |
| 合 計                    | 3,352,750 | 3,457,378 | 合 計              | 3,352,750 | 3,457,378 |

## 緊急災害援助基金

2023年6月30日(単位:円)

| 収 入         |            | 支 出                    |           |
|-------------|------------|------------------------|-----------|
| 前年度繰越金      | 11,909,563 | トルコ地震(オセアルへ振込)         | 4,751,681 |
| 日本ライオンズより振込 | 4,751,131  |                        |           |
| 雑収入(普通利息)   | 100        | ※337-D地区キャビネット事務局にて預かり |           |
| ( 合 計 )     | 16,660,794 | ( 合 計 )                | 4,751,681 |
| 残額          |            | 11,909,113             | 円         |

鹿児島銀行本店(普通預金/No.3108850)

## YCE基金

2023年6月30日(単位:円)

| 収 入       |           | 支 出                    |   |
|-----------|-----------|------------------------|---|
| 前年度繰越金    | 1,005,020 | ※337-D地区キャビネット事務局にて預かり |   |
| 雑収入(普通利息) | 10        |                        |   |
| ( 合 計 )   | 1,005,030 | ( 合 計 )                | 0 |
| 残額        |           | 1,005,030              | 円 |

鹿児島銀行本店(普通預金/No.3108805)

## 地区ガバナー経費

2023年6月30日(単位:円)

| 収 入      |         | 支 出     |         |
|----------|---------|---------|---------|
| 国際本部より入金 | 584,315 | 一般会計へ振替 | 584,315 |
| ( 合 計 )  | 584,315 | ( 合 計 ) | 584,315 |
| 残額       |         | 0       | 円       |

鹿児島銀行本店(普通預金/No.3151746)

## ライオンズクエスト交付金

2023年6月30日(単位:円)

| 収 入     |         | 支 出              |         |
|---------|---------|------------------|---------|
| 前年度繰越金  | 105,112 | ライオンズクエスト特別会計へ振替 | 105,112 |
| ( 合 計 ) | 105,112 | ( 合 計 )          | 105,112 |
| 残額      |         | 0                | 円       |

鹿児島銀行本店(普通預金/No.3108861)

## 三役スクール収支計算書(2022~2023年度)

2023年6月30日(単位:円)

| 収 入              |           | 支 出           |           |
|------------------|-----------|---------------|-----------|
| 内 訳              | 金 額       | 内 訳           | 金 額       |
| 登録料・懇親会代         | 1,110,000 | 会場・会議費        | 1,156,212 |
| 登録料・懇親会代(豊見城立替分) | 20,000    | 通信費(振込手数料)    | 880       |
| キャビネット引継費より助成    | 27,095    | 雑費(緊急災害援助基金へ) | 3         |
| ( 合 計 )          | 1,157,095 | ( 合 計 )       | 1,157,095 |
| 残額               |           | 0             | 円         |

鹿児島銀行荒田支店(普通預金/No.3050139)



前頁の通り2022～2023年度のYCE, レオ, ライオンズクエスト特別会計並びに緊急災害援助基金及び, YCE基金, 地区ガバナー経費, 三役スクール, ライオンズクエスト交付金の決算報告を致します。

2023年7月12日

ライオンズクラブ国際協会337-D地区

地区ガバナー 川田代 泰和



キャビネット幹事 北 由美子



キャビネット会計 本多 弘毅



2023年7月12日地区キャビネット事務局において、2022～2023年度のYCE, レオ, ライオンズクエスト特別会計並びに緊急災害援助基金及び, YCE基金, 地区ガバナー経費, 三役スクール, ライオンズクエスト交付金に関する諸帳簿並びに証票書類を突き合わせ監査したところ、適正に記載され正確であることを認めます。

2023年7月12日

ライオンズクラブ国際協会337-D地区

会計監査委員 中原 悟



会計監査委員 濱田 徹



## 申送り金明細

| (項目)           | (残高)       |
|----------------|------------|
| 一般会計(普通預金)     | 2,962,175  |
| 年次大会(代議員)      | 2,646,815  |
| 年次大会           | 564,982    |
| Y C E 特別会計     | 4,004,306  |
| レオ特別会計         | 1,782,160  |
| ライオンズクエスト特別会計  | 1,582,454  |
| 緊急災害援助基金       | 11,909,113 |
| Y C E 基金       | 1,005,030  |
|                |            |
| 次期繰越金/合計金額     | 26,457,035 |
|                |            |
| 2023年7月1日 送金合計 | 26,456,155 |

上記金額、引継ぎ致します。

2023年7月1日

前地区ガバナー

川田代 泰和 

前キャビネット幹事

北 由美子 

前キャビネット会計

本多 弘毅 

上記金額、確かに受領いたしました。

2023年7月1日

地区ガバナー

新里 正雄

キャビネット幹事

米元 文啓

キャビネット会計

上原 のぞみ

〒890-0055  
鹿児島市上荒田町16-21

役員スクール  
地区ガバナーエリート  
川田代 泰和 様

株式会社 鹿児島銀行

(支店) 荒田支店



残高証明書

令和 5年 6月30日現在における貴名義の下記勘定残高について、相違ないことを証明いたします。

5年 7月 3日

| 科目   | 口座番号    | 金額  | 備考 |
|------|---------|-----|----|
| 普通預金 | 3050139 | ¥0* |    |
| 以下余白 |         |     |    |
|      |         |     |    |
|      |         |     |    |
|      |         |     |    |
|      |         |     |    |
|      |         |     |    |
|      |         |     |    |
|      |         |     |    |
|      |         |     |    |
|      |         |     |    |
|      |         |     |    |
|      |         |     |    |
|      |         |     |    |
|      |         |     |    |

この証明書の金額は訂正なしの額です。  
訂正項目のある残高については別紙確定の写しを必ずご提出ください。訂正の金額は別紙に記載してください。

1頁

A3637 (2/2)

〒890-0055  
鹿児島市上荒田町16-21

ガバナー経営  
地区ガバナー  
川田代 泰和 様

株式会社 鹿児島銀行

(本支店) 本店



残高証明書

令和 5年 6月30日現在における貴名義の下記勘定残高について、相違ないことを証明いたします。

5年 7月 3日

| 科目   | 口座番号    | 金額  | 備考 |
|------|---------|-----|----|
| 普通預金 | 3151746 | ¥0* |    |
| 以下余白 |         |     |    |
|      |         |     |    |
|      |         |     |    |
|      |         |     |    |
|      |         |     |    |
|      |         |     |    |
|      |         |     |    |
|      |         |     |    |
|      |         |     |    |
|      |         |     |    |
|      |         |     |    |
|      |         |     |    |
|      |         |     |    |
|      |         |     |    |

この証明書の金額は訂正なしの額です。  
訂正項目のある残高については別紙確定の写しを必ずご提出ください。訂正の金額は別紙に記載してください。

1頁

A3637 (2/2)

〒890-0055  
鹿児島市上荒田町16-21

337-D地区ライオンズクラブ  
地区ガバナー  
川田代 泰和 様

株式会社 鹿児島銀行

(本支店) 本店



残高証明書

令和 5年 6月30日現在における貴名義の下記勘定残高について、相違ないことを証明いたします。

5年 7月 3日

| 科目   | 口座番号    | 金額  | 備考 |
|------|---------|-----|----|
| 普通預金 | 3108661 | ¥0* |    |
| 以下余白 |         |     |    |
|      |         |     |    |
|      |         |     |    |
|      |         |     |    |
|      |         |     |    |
|      |         |     |    |
|      |         |     |    |
|      |         |     |    |
|      |         |     |    |
|      |         |     |    |
|      |         |     |    |
|      |         |     |    |
|      |         |     |    |
|      |         |     |    |

この証明書の金額は訂正なしの額です。  
訂正項目のある残高については別紙確定の写しを必ずご提出ください。訂正の金額は別紙に記載してください。

1頁

A3637 (2/2)

〒890-0055  
鹿児島市上荒田町16-21

YCE基金  
地区ガバナー  
川田代 泰和 様

株式会社 鹿児島銀行

(本支店) 本店



残高証明書

令和 5年 6月30日現在における貴名義の下記勘定残高について、相違ないことを証明いたします。

5年 7月 3日

| 科目   | 口座番号    | 金額          | 備考 |
|------|---------|-------------|----|
| 普通預金 | 3108905 | ¥1,005,030* |    |
| 以下余白 |         |             |    |
|      |         |             |    |
|      |         |             |    |
|      |         |             |    |
|      |         |             |    |
|      |         |             |    |
|      |         |             |    |
|      |         |             |    |
|      |         |             |    |
|      |         |             |    |
|      |         |             |    |
|      |         |             |    |
|      |         |             |    |
|      |         |             |    |

この証明書の金額は訂正なしの額です。  
訂正項目のある残高については別紙確定の写しを必ずご提出ください。訂正の金額は別紙に記載してください。

1頁

A3637 (2/2)

〒890-0055  
鹿児島市上荒田町16-21

YCE特別会計  
地区ガバナー  
川田代 泰和 様

株式会社 鹿児島銀行

(お取引先) 本店

残 高 証 明 書

令和 5年 6月30日 現在における貴名義の口座振込残高について、  
相違ないことを証明いたします。

5年 7月 3日

| 科 目  | 口座番号    | 金 額           | 備 考 |
|------|---------|---------------|-----|
| 普通預金 | 3108827 | ⑥ ¥4,004,306* |     |
|      |         | 以下余白          |     |
|      |         |               |     |
|      |         |               |     |
|      |         |               |     |
|      |         |               |     |
|      |         |               |     |
|      |         |               |     |
|      |         |               |     |
|      |         |               |     |
|      |         |               |     |
|      |         |               |     |
|      |         |               |     |
|      |         |               |     |
|      |         |               |     |
|      |         |               |     |
|      |         |               |     |
|      |         |               |     |
|      |         |               |     |
|      |         |               |     |
|      |         |               |     |
|      |         |               |     |

この証明書の金額はE-印紙なし、印刷済  
印刷番号の印字位置にE-印紙未納の印字が認められる場合は、当該口座の金額を差引いた金額とさせていただきます。

1頁

A5807 20

〒890-0055  
鹿児島市上荒田町16-21

才特別会計  
地区ガバナー  
川田代 泰和 様

株式会社 鹿児島銀行

(お取引先) 本店

残 高 証 明 書

令和 5年 6月30日 現在における貴名義の口座振込残高について、  
相違ないことを証明いたします。

5年 7月 3日

| 科 目  | 口座番号    | 金 額           | 備 考 |
|------|---------|---------------|-----|
| 普通預金 | 3108872 | ⑥ ¥1,782,160* |     |
|      |         | 以下余白          |     |
|      |         |               |     |
|      |         |               |     |
|      |         |               |     |
|      |         |               |     |
|      |         |               |     |
|      |         |               |     |
|      |         |               |     |
|      |         |               |     |
|      |         |               |     |
|      |         |               |     |
|      |         |               |     |
|      |         |               |     |
|      |         |               |     |
|      |         |               |     |
|      |         |               |     |
|      |         |               |     |
|      |         |               |     |
|      |         |               |     |
|      |         |               |     |
|      |         |               |     |

この証明書の金額はE-印紙なし、印刷済  
印刷番号の印字位置にE-印紙未納の印字が認められる場合は、当該口座の金額を差引いた金額とさせていただきます。

1頁

A5807 20

〒890-0055  
鹿児島市上荒田町16-21

ライオンズクエスト特別会計  
地区ガバナー  
川田代 泰和 様

株式会社 鹿児島銀行

(お取引先) 本店

残 高 証 明 書

令和 5年 6月30日 現在における貴名義の口座振込残高について、  
相違ないことを証明いたします。

5年 7月 3日

| 科 目  | 口座番号    | 金 額           | 備 考 |
|------|---------|---------------|-----|
| 普通預金 | 3108883 | ⑥ ¥1,582,454* |     |
|      |         | 以下余白          |     |
|      |         |               |     |
|      |         |               |     |
|      |         |               |     |
|      |         |               |     |
|      |         |               |     |
|      |         |               |     |
|      |         |               |     |
|      |         |               |     |
|      |         |               |     |
|      |         |               |     |
|      |         |               |     |
|      |         |               |     |
|      |         |               |     |
|      |         |               |     |
|      |         |               |     |
|      |         |               |     |
|      |         |               |     |
|      |         |               |     |
|      |         |               |     |
|      |         |               |     |

この証明書の金額はE-印紙なし、印刷済  
印刷番号の印字位置にE-印紙未納の印字が認められる場合は、当該口座の金額を差引いた金額とさせていただきます。

1頁

A5807 20

〒890-0055  
鹿児島市上荒田町16-21

緊急災害援助基金  
地区ガバナー  
川田代 泰和 様

株式会社 鹿児島銀行

(お取引先) 本店

残 高 証 明 書

令和 5年 6月30日 現在における貴名義の口座振込残高について、  
相違ないことを証明いたします。

5年 7月 3日

| 科 目  | 口座番号    | 金 額            | 備 考 |
|------|---------|----------------|-----|
| 普通預金 | 3108850 | ⑥ ¥11,909,113* |     |
|      |         | 以下余白           |     |
|      |         |                |     |
|      |         |                |     |
|      |         |                |     |
|      |         |                |     |
|      |         |                |     |
|      |         |                |     |
|      |         |                |     |
|      |         |                |     |
|      |         |                |     |
|      |         |                |     |
|      |         |                |     |
|      |         |                |     |
|      |         |                |     |
|      |         |                |     |
|      |         |                |     |
|      |         |                |     |
|      |         |                |     |
|      |         |                |     |
|      |         |                |     |
|      |         |                |     |

この証明書の金額はE-印紙なし、印刷済  
印刷番号の印字位置にE-印紙未納の印字が認められる場合は、当該口座の金額を差引いた金額とさせていただきます。

1頁

A5807 20

〒890-0055  
鹿児島市上荒田町16-21

ライオンズクラブ352  
地区ガバナー  
川田代 泰和 様

株式会社 鹿児島銀行

(取扱い) 本店



残高証明書

令和 5年 6月30日 現在における貴会員の口座残高について、  
相違ないことを証明いたします。

5年 7月 3日

| 科目   | 口座番号   | 金額             | 備考 |
|------|--------|----------------|----|
| 普通預金 | 510894 | ⑧ 円 2,962,175* |    |
|      |        | 以下余白           |    |
|      |        |                |    |
|      |        |                |    |
|      |        |                |    |
|      |        |                |    |
|      |        |                |    |
|      |        |                |    |
|      |        |                |    |
|      |        |                |    |
|      |        |                |    |
|      |        |                |    |
|      |        |                |    |
|      |        |                |    |
|      |        |                |    |
|      |        |                |    |
|      |        |                |    |
|      |        |                |    |
|      |        |                |    |

この証明書の金額は訂正とはならず、  
証明日現在の残高証明については請求書記載の字形、小切手等の記入がある場合、当該口座の金額を証明できません。

1頁

A307 ②/②

〒890-0055  
鹿児島市上荒田町16-21

地区大会（代議員）  
議長  
川田代 泰和 様

株式会社 鹿児島銀行

(取扱い) 本店



残高証明書

令和 5年 6月30日 現在における貴会員の口座残高について、  
相違ないことを証明いたします。

5年 7月 3日

| 科目   | 口座番号   | 金額             | 備考 |
|------|--------|----------------|----|
| 普通預金 | 310838 | ⑧ 円 2,646,815* |    |
|      |        | 以下余白           |    |
|      |        |                |    |
|      |        |                |    |
|      |        |                |    |
|      |        |                |    |
|      |        |                |    |
|      |        |                |    |
|      |        |                |    |
|      |        |                |    |
|      |        |                |    |
|      |        |                |    |
|      |        |                |    |
|      |        |                |    |
|      |        |                |    |
|      |        |                |    |
|      |        |                |    |
|      |        |                |    |
|      |        |                |    |
|      |        |                |    |

この証明書の金額は訂正とはならず、  
証明日現在の残高証明については請求書記載の字形、小切手等の記入がある場合、当該口座の金額を証明できません。

1頁

A307 ②/②

〒890-0055  
鹿児島市上荒田町16-21

地区年次大会  
地区ガバナー  
川田代 泰和 様

株式会社 鹿児島銀行

(取扱い) 本店



残高証明書

令和 5年 6月30日 現在における貴会員の口座残高について、  
相違ないことを証明いたします。

5年 7月 3日

| 科目   | 口座番号    | 金額           | 備考 |
|------|---------|--------------|----|
| 普通預金 | 3175348 | ⑧ 円 564,982* |    |
|      |         | 以下余白         |    |
|      |         |              |    |
|      |         |              |    |
|      |         |              |    |
|      |         |              |    |
|      |         |              |    |
|      |         |              |    |
|      |         |              |    |
|      |         |              |    |
|      |         |              |    |
|      |         |              |    |
|      |         |              |    |
|      |         |              |    |
|      |         |              |    |
|      |         |              |    |
|      |         |              |    |
|      |         |              |    |
|      |         |              |    |
|      |         |              |    |

この証明書の金額は訂正とはならず、  
証明日現在の残高証明については請求書記載の字形、小切手等の記入がある場合、当該口座の金額を証明できません。

1頁

A307 ②/②

## 337-D地区年次大会議事規則(案)

1. 337-D地区第70回年次大会(以下、「大会」と称する)は地区ガバナー、正規代議員およびクラブ代議員をもって構成する。その他の会員および同伴者は、代議員会に参加できず、発言、投票したりすることもできない。

(※正規代議員とは・・・国際協会役員、元国際会長、元国際理事及び前・元地区ガバナー)

2. 代議員のうちクラブ代議員は、クラブ会長が署名した資格証明書を公式プログラムに記載された登録時間内に資格審査委員会に提出し、資格を確認させなければならない。
3. 大会議長には地区ガバナー、大会副議長には副地区ガバナー(第一、第二)およびリジョン・チェアパーソン、大会幹事にはキャビネット幹事、大会会計にはキャビネット会計がこれに当たる。  
大会議長はその他の大会役員を任命する。  
尚、大会副議長、大会幹事および会計はクラブ代議員でなければならない。
4. 議長は下記の委員会および分科会を設け、代議員のうちからその委員長および副委員長(さらに必要な場合は顧問)を任命する。

- (1) 資格審査委員会
- (2) 議事運営委員会
- (3) 指名・選挙委員会
- (4) 国際理事候補者推薦委員会
- (5) 決議委員会

(ただし、議長は決議委員会を分科会に分けることができる。)

5. 代議員の委員会および分科会の所属は議長がこれを定める。

6. 各委員会および分科会の委員長は審議結果を大会に報告する。  
(ただし、決議委員長が一括して報告することができる。)
7. 決議はすべて、出席し投票した代議員の有効票の過半数をもって決する。可否同数の場合は議長の裁定まるところによる。クラブ代議員が参加できないときには、補欠がこれに代わる。
8. 国際理事候補者推薦については、国際理事立候補者推薦選挙手続規則による。  
(2020年3月31日執行理事会改定承認、2020年7月1日から実施)
9. 議案は、あらかじめ文書をもってキャビネットに提出する。キャビネットはそれを検討のうえ大会の議案を決定し、大会開催2週間前までに各クラブに通知する。  
それ以外の方法で提出された議案を審議しようとするときは、大会に出席したすべての代議員の3分の2以上の同意を必要とする。  
(ただし、その議案は前もって文書で議長に提出しなければならない。)
10. 提出理由の説明および討議は一人3分を超えてはならない。ただし、大会では議長、委員会および分科会では委員長が特に必要と認めた場合はこの限りではない。
11. 次期地区ガバナーおよび副地区ガバナー(第一、第二)の選出は次の方法による。
  - (イ) 代議員の単記無記名投票選挙を行う。
  - (ロ) 出席し投票した代議員の有効票の過半数の賛成投票を得たものをもって、それぞれ地区ガバナーエレクトおよび副地区ガバナー(第一、第二)とする。
  - (ハ) 選挙は、指名・選挙委員会が管理する。
12. 別に定めないかぎり、議事手続きは原則ロバート議事規則に準じる。

## 第70回年次大会スケジュール及び組織表(案)

### 【提案事項】

- (1) 大会日程、行事、登録料に関するプラン
- (2) 大会役員組織表に関するプラン
- (3) 登録申し込み他、締切りに関するプラン
- (4) 代議員会議案提出等の締め切りについて

#### (1) 大会日程／行事／登録料に関するプラン

| 月 日                   | 行 事               | 時 間                           | 会 場   | 登 録 料  |
|-----------------------|-------------------|-------------------------------|---|--|
| 2024年<br>4月13日<br>(土) | 議事運営委員会<br>構成役員のみ | 受 付 13:10～13:30               | パシフィックホテル沖縄<br><br>那覇市西3丁目6-1<br>098(868)5162 | 大会・晩餐会<br><br>■ラウン<br>12,000円<br><br>■家族会員<br>(同伴者)<br>10,000円 |
|                       |                   | 委 員 会 13:30～14:20             |   |  |
|                       | 代議員会              | 登 録 受 付<br>(信任投票) 13:00～14:30 |   |  |
|                       |                   | 代 議 員 会 14:40～15:40           |   |  |
|                       | 大会式典              | 登 録 受 付 15:30～16:00           |   |  |
|                       |                   | 式 典 16:10～18:10               |   |  |
|                       | ガバナー<br>晩餐会       | 登 録 受 付 18:20～18:50           |   |  |
|                       |                   | 晩 餐 会 19:00～21:00             |   |  |



(2) 大会役員組織表に関するプラン

## 第70回年次大会役員組織表(ライオンズクラブ国際協会337-D地区)

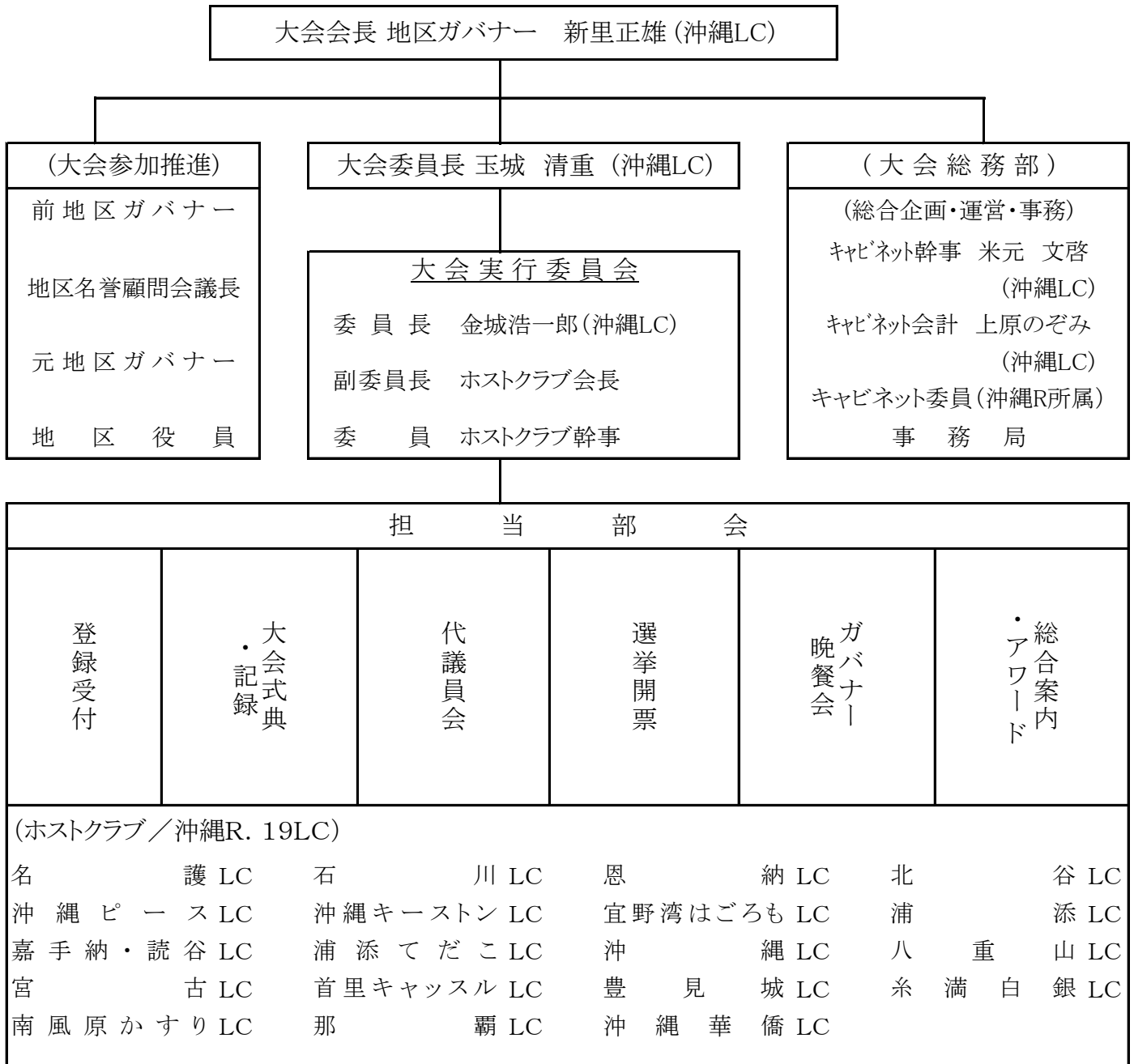

(3) 登録申し込み他、締切りに関するプラン

登録申込書(大会事務局より)送付 ……………2024年1月中旬

登録申込書(クラブ)提出期限 ……………2024年3月1日

大会式典・ガバナー晩餐会の変更・キャンセル受付締切日 2024年3月10日

(締切日を過ぎたキャンセルについての登録料の払戻しは致しかねます。)

(4) 代議員会議案提出等の締切りについて

**※ 2024年3月1日(厳守!)**

## 地区ガバナーおよび副地区ガバナー立候補（資格と手続き）について

### 〔1〕 地区ガバナー立候補者の資格（ライオンズ必携第60版、P67／国際付則第9条 第4項）

- (a) 所属単一又は準地区内のグッドスタンディングの正ライオンズクラブにおけるグッドスタンディングの正会員であり、
- (b) 所属クラブの推薦、あるいは所属単一地区又は準地区内過半数のクラブの推薦を受け、
- (c) 現在、所属地区の第一副地区ガバナーを務めている者でなければならない。
- (d) 現第一副地区ガバナーが地区ガバナーに立候補しない場合にのみ、あるいは地区大会の際に第一副地区ガバナー職が空席である場合にのみ、本付則又は会則に定められている通りに第二副地区ガバナーの条件を満たしており、現在地区キャビネット構成員として追加に1年務めているか、既に務めたクラブ会員は誰でも、上記(c)項の条件を満たしている。

### 〔2〕 第一副地区ガバナー候補者の資格（ライオンズ必携第60版、P69／国際付則第9条 第6項(b)）

- (1) 所属単一又は準地区内のグッドスタンディングの正ライオンズクラブにおけるグッドスタンディングの正会員であり、
- (2) 所属クラブの推薦、あるいは所属単一又は準地区内過半数のクラブの推薦を受け、
- (3) 現在、所属地区の第二副地区ガバナーを務めている者でなければならない。
- (4) 現職の第二副地区ガバナーが第一副地区ガバナーに立候補しない場合にのみ、あるいは地区大会の際に第二副地区ガバナー職が空席である場合にのみ、本付則又は会則に定められている通りに第二副地区ガバナーの条件を満たしているクラブ会員は誰でも上記(3)項の条件を満たしているものとする。

### 〔3〕 第二副地区ガバナー候補者の資格（ライオンズ必携第60版、P70／国際付則第9条 第6項(c)）

- (1) 所属単一又は準地区内のグッドスタンディングの正ライオンズクラブにおけるグッドスタンディングの正会員であり、
- (2) 所属クラブの推薦、あるいは所属単一又は準地区内過半数のクラブの推薦を受け、
- (3) 第二副地区ガバナー就任の時点で、
  - (a) クラブ会長を全期又は過半の期間、そして理事会構成員としてさらに2年以上務め、かつ
  - (b) ゾーン・チェアパーソン又はリジョン・チェアパーソンあるいはキャビネット幹事及び(又は)会計として全期又は過半の期間を務めた者でなければならない。
  - (c) 上記のいずれも、同時に達成させることはできない。

### 〔4〕 立候補手続きについて

#### ■ 手続き書類

- (1) 地区ガバナー立候補者届、所属クラブ推薦状(該当クラブ宛)
- (2) 第一副地区ガバナー立候補者届、所属クラブ推薦状(該当クラブ宛)
- (3) 第二副地区ガバナー立候補者届、所属クラブ推薦状(該当クラブ宛)

※ 国際付則第9条に準ずる

## 議案記入用紙

役職 鹿児島R 6Z ZC

ご氏名 篠田 照明

### ■議案

#### 災害等義援金の発動基準や手順について

災害等の義援金を発出すべきことが発生していても、なんら動けていないと感ずる。  
発動の基準や手順があれば明示していただきたい。無ければ作りましょうよ！

#### 理由

今年も北部九州では豪雨災害があったが何も動けなかった。

■キャビネット会議への議案がございましたら10月30日(月)迄にご提出下さい。

■議案提出をされた場合、キャビネット会議にてご説明下さい。

送付先 〒900-0032 那覇市松山2-1-12 合人社那覇松山ビル403

TEL : 098 (864) 1640 / FAX : 098 (864) 1192

Mail : lion003r@estate.ocn.ne.jp

【FAXもしくは、メールにて送信下さい。】

# 議案記入用紙

役職 鹿児島R 6Z ZC

ご氏名 篠田 照明

## ■議案

### 義援金等送金の会員への見える化

地区やリジョンから義援金等としての送金されたことを地区ホームページにタイムリーに掲載していただき一般会員に良く見える化していただきたい。

#### 理由

1. 義援金等が送金されたことを一般会員は知らないし、知る術がない。
2. 上部より日本ライオンズは世界でもトップ層のLCIFに基金を出しているから、誇りを持っていいんだ！  
と言われても身近で感ずることも無いのに誇りを持てるはずもない。
3. LCIF献金のお願いをしても、自分たちの献金が身近で役立っていることを知らない  
ので、会員から協力しようとする気が出てこない。
4. 見える化することで献金についての会員の理解が進化することが期待できる。

■キャビネット会議への議案がございましたら10月30日(月)迄にご提出下さい。

■議案提出をされた場合、キャビネット会議にてご説明下さい。

送付先 〒900-0032 那覇市松山2-1-12 合人社那覇松山ビル403  
TEL : 098 (864) 1640 / FAX : 098 (864) 1192  
Mail : lion003r@estate.ocn.ne.jp

【FAXもしくは、メールにて送信下さい。】

# 議案記入用紙

役職 アラート委員長

ご氏名 岡村光哲

## ■議案

アラート委員会規定の策定について

別紙のとうり

※ 別紙 5条2項の資金援助についての規則についてはキャビネット3役を交え早急に策定をするべきだと考えます。

■キャビネット会議への議案がございましたら10月30日(月)迄にご提出下さい。

■議案提出をされた場合、キャビネット会議にてご説明下さい。

送付先 〒900-0032 那覇市松山2-1-12 合人社那覇松山ビル403

TEL : 098 (864) 1640 / FAX : 098 (864) 1192

Mail : lion003r@estate.ocn.ne.jp

【FAXもしくは、メールにて送信下さい。】

ライオンズクラブ国際協会 337-D 地区

アラート委員会活動規定 (案)

第1条 (目的)

自然災害により被災された方々に物資の援助、情報の提供等を通じて生活支援することを目的とします。

第2条 (運営組織名称)

目的(第1条)を遂行するため緊急災害に対応できる組織を設置する。

- 2 項 この組織の名称をライオンズクラブ国際協会 337-D 地区アラート委員会と称する。

第3条 (アラート委員会の構成)

本部長1名、副本部長2名、委員長1名 副委員長13名により構成する。

- 2 項 本部長は地区ガバナーが当たる。
- 3 項 副本部長は第1・第2副地区ガバナーが当たる。
- 4 項 この職務を遂行するため、ガバナーは委員長を指名し委嘱する。
- 5 項 副委員長にはキャビネット幹事・キャビネット会計・全ゾーン・チェアパーソンが当たる。
- 6 項 各クラブ会長は、アラート委員として委員会に参加する。
- 7 項 委員長補佐及び委員の増員を本部長(ガバナー)が必要と認めた場合、追加任命することができる。
- 8 項 本部長不在、または事故ある時は副本部長(第1・第2副地区ガバナーが順次)がこれに当たる。

第4条 (緊急援助の対象)

337-D 地区内において、特別警報または災害救助法の発令があった地震・津波・高潮・豪雨・洪水・火山噴火による災害、またはこれに準ずるとアラート委員会が認めた災害。

- 2 項 地区外の災害については、337 複合地区アラート委員会の決定に従い速やかにこれを行う。

第5条 (緊急援助の種類)

資金援助及び物資援助の支援活動とする

- 2 項 資金援助については規則を別に定める

## 第6条（運 用）

- 1項 緊急援助の発案を地区ガバナーが行い、ガバナーを本部長とするアラート委員会を招集する。
- 2項 緊急援助に当たっては、委員会の2分の1以上の賛成を要する。  
但し、必要に応じて電話・ファックス・インターネット等によって決定することができる。
- 3項 援助の量及び援助の方法は、その都度できるだけ速やかに決定する。
- 4項 本部長（ガバナー）は、速やかに被援助地ゾーン・チェアパーソンより被災報告を受け、各クラブ会長、またはクラブアラート委員長に通知する。

## 第7条（監 査）

委員会は事後キャビネット会議に報告するものとする。

## 第8条（施行及び改廃）

この規定の改廃はキャビネット会議の決議による。

**【議案 4】**

(各 ク ラ ブ)  
議 案 記 入 用 紙

|       |     |        |          |
|-------|-----|--------|----------|
| 鹿児島 R | 1 Z | 鹿児島 LC | 会長 内田 芳樹 |
|-------|-----|--------|----------|

※理事会の承認を受けた議案のみご提出下さい。(理事会/承認日 2023 年 10 月 11 日)

■地区長期計画委員会【議 案】

3 3 7-D 地区の準地区の地区会則をご提示頂きたい。  
地区会則が無い場合はどのように運営されているのか。

.....

.....

.....

.....

.....

.....

.....

.....

.....

.....

---

【議案提出のございましたらクラブにつきましては、同時に所属するZCへも送信下さい。】

**送付先** 〒900-0032 那覇市松山 2-1-12 合人社那覇松山ビル 403  
T E L : 098 (864) 1640 / F A X : 098 (864) 1192  
M a i l : [lion003r@estate.ocn.ne.jp](mailto:lion003r@estate.ocn.ne.jp)



2023～2024年度

# 第一四半期会計報告書

## 一般会計

### 貸借対照表

2023年9月30日

(単位：円)

| 借方   |           | 貸方  |           |
|------|-----------|-----|-----------|
| 科目   | 金額        | 科目  | 金額        |
| 普通預金 | 8,995,202 | 繰越金 | 4,778,418 |
| 仮払金  | 375,000   | 預り金 | 4,591,784 |
|      |           |     |           |
| 合計   | 9,370,202 | 合計  | 9,370,202 |

#### (1) 普通預金 (一般会計)

|                       |             |
|-----------------------|-------------|
| 琉球銀行 若狭支店 No. 557568  | 8,995,202 円 |
| 仮払金 (オセアルフォーラム登録料立替え) | 375,000 円   |
| 合計                    | 9,370,202 円 |

#### (1) 繰越金

|               |             |
|---------------|-------------|
| 前年度繰越金 (一般会計) | 2,961,295 円 |
| 預り金           | 4,591,784 円 |
| 第1四半期剰余金      | 1,817,123 円 |
| 合計            | 9,370,202 円 |

# 収 支 計 算 書

## 1. 収入の部

2023年7月1日～9月30日（単位：円）

| 科 目     | 本年度予算額     | 収入額        | 予算残額      |
|---------|------------|------------|-----------|
| 前年度繰越金  | 2,961,295  | 2,961,295  | 0         |
| 地区費     | 14,652,000 | 7,290,280  | 7,361,720 |
| ザ・ラタ負担金 | 444,000    | 220,920    | 223,080   |
| 雑収入（利息） | 500        | 6          | 494       |
| 合 計     | 18,057,795 | 10,472,501 | 7,585,294 |

## 2. 支出の部

（単位：円）

| 科 目              | 本年度予算額     | 支出額        | 予算残額          |
|------------------|------------|------------|---------------|
| 人件費              | 4,200,000  | 1,200,000  | 3,000,000     |
| 旅費交通費            | 3,800,000  | 1,516,885  | (イ) 2,283,115 |
| 会議費              | 2,700,000  | 595,653    | (ロ) 2,104,347 |
| 通信費              | 700,000    | 52,403     | 647,597       |
| 印刷費              | 700,000    | 519,750    | 180,250       |
| 備品費              | 300,000    | 0          | 300,000       |
| IT環境整備費          | 500,000    | 0          | 500,000       |
| 消耗品費             | 400,000    | 96,942     | 303,058       |
| 借室費              | 480,000    | 120,000    | 360,000       |
| 駐車料              | 120,000    | 21,200     | 98,800        |
| 光熱費              | 120,000    | 19,424     | 100,576       |
| 福利厚生費            | 0          | 0          | 0             |
| 退職引当金            | 0          | 0          | 0             |
| 贈呈品費             | 400,000    | 400,000    | (ハ) 0         |
| 地区名誉顧問会議長活動助成金   | 0          | 0          | 0             |
| 第一・二副地区ガバナー活動助成金 | 0          | 0          | 0             |
| 第一・二副地区ガバナー研修補助費 | 200,000    | 200,000    | 0             |
| ザ・ラタ刊行費          | 600,000    | 0          | 600,000       |
| 慶弔費              | 100,000    | 22,000     | 78,000        |
| EXT助成金           | 1,000,000  | 0          | 1,000,000     |
| 雑費               | 200,000    | 55,325     | 144,675       |
| 地区CAB引継費         | 921,555    | 576,731    | (ニ) 344,824   |
| 予備費              | 616,240    | 297,770    | 318,470       |
| 繰越金              | 0          | 4,778,418  | -4,778,418    |
| 合 計              | 18,057,795 | 10,472,501 | 7,585,294     |

## (イ) 旅費交通費内訳明細

(単位：円)

| 科 目            | 本年度予算額    | 支出額       | 予算残額      |
|----------------|-----------|-----------|-----------|
| 第1回 キャビネット会議旅費 | 1,000,000 | 900,100   | 99,900    |
| 第2回 " (TV会議)   | 200,000   | 0         | 200,000   |
| 第3回 "          | 600,000   | 0         | 600,000   |
| 小 計            | 1,800,000 | 900,100   | 899,900   |
| 公 式 訪 問        | 600,000   | 324,123   | 275,877   |
| C N・〇周年記念式典    | 500,000   | 35,740    | 464,260   |
| 役 員 旅 費 補 助    | 900,000   | 256,922   | 643,078   |
| 職 員 出 張 旅 費    | 0         | 0         | 0         |
| 小 計            | 2,000,000 | 616,785   | 1,383,215 |
| 合 計            | 3,800,000 | 1,516,885 | 2,283,115 |

## (ロ) 会議費内訳明細

(単位：円)

| 科 目      | 本年度予算額    | 収入額     | 予算残額      |
|----------|-----------|---------|-----------|
| キャビネット会議 | 1,300,000 | 274,453 | 1,025,547 |
| 臨時会議     | 200,000   | 0       | 200,000   |
| 名誉顧問会    | 100,000   | 22,500  | 77,500    |
| 各種会議登録料  | 1,000,000 | 298,700 | 701,300   |
| 事務引継監査   | 100,000   | 0       | 100,000   |
| 合 計      | 2,700,000 | 595,653 | 2,104,347 |

## (ハ) 贈呈品費内訳明細

(単位：円)

| 科 目     | 本年度予算額  | 収入額     | 予算残額 |
|---------|---------|---------|------|
| 公式訪問記念品 | 300,000 | 300,000 | 0    |
| 役員記念品   | 100,000 | 100,000 | 0    |
| 合 計     | 400,000 | 400,000 | 0    |

## (ニ) キャビネット引継費内訳明細

(単位：円)

| 科 目                           | 本年度予算額  | 支出額  | 予算残額        |
|-------------------------------|---|--|-------------|
| 人 件 費                         | 360,000   | 0  | 360,000     |
| 福 利 厚 生 費                     | 50,000  | 0  | 50,000      |
| 消 耗 品 費                       | 0   | 0  | 0           |
| 備 品 費                         | 0   | 0  | 0           |
| 雑 費                           | 90,000  | 0  | 90,000      |
| 前キャビネット経費                     | 421,555   | 576,731  | -155,176    |
| 合 計                           | 921,555   | 576,731  | 344,824     |
| 2022～2023年度<br>(前キャビネット7月分経費) | 7月分人件費(2名)<br>福利厚生費(1名)<br>水道・光熱費<br>通信費(電話・メール便)<br>雑費(お茶・ごみ収集他) | 341,959<br>150,010<br>5,128<br>57,387<br>22,247<br>計 576,731 | (雇用保険・厚生年金) |

# 地区年次大会

## 貸借対照表

2023年9月30日

(単位：円)

| 借 方  |           | 貸 方 |           |
|------|-----------|-----|-----------|
| 科 目  | 金 額       | 科 目 | 金 額       |
| 普通預金 | 3,211,812 | 繰越金 | 3,211,812 |
|      |           |     |           |
| 合 計  | 3,211,812 | 合 計 | 3,211,812 |

### (1) 普通預金

|                     |            |             |
|---------------------|------------|-------------|
| 琉球銀行 若狭支店<br>(代議員会) | No. 557602 | 2,646,830 円 |
| 琉球銀行 若狭支店<br>(地区大会) | No. 577517 | 564,982 円   |
|                     | 合計         | 3,211,812 円 |

### (1) 繰越金

|          |                |
|----------|----------------|
| 前年度繰越金   | 3,211,809 円    |
| 第1四半期剰余金 | 3 円            |
|          | 合計 3,211,812 円 |

## 収支計算書

2023年7月1日～9月30日

(単位：円)

| 収 入     |           | 支 出 |         |
|---------|-----------|-----|---------|
| 科目      | 金額        | 科目  | 金額      |
| 前年度繰越金  | 3,211,809 | 繰越金 | 3211812 |
| 雑収入(利息) | 3         |     |         |
| 合計      | 3,211,812 | 合計  | 3211812 |

# Y C E 特 別 会 計

## 貸 借 対 照 表

2023年9月30日

(単位：円)

| 借 方  |           | 貸 方   |           |
|------|-----------|-------|-----------|
| 科 目  | 金 額       | 科 目   | 金 額       |
| 普通預金 | 4,096,846 | 繰 越 金 | 4,096,846 |
|      |           |       |           |
| 合 計  | 4,096,846 | 合 計   | 4,096,846 |

### (1) 普通預金

琉球銀行 若狭支店 No. 557582 4,096,846 円

### (1) 繰 越 金

前年度繰越金 4,004,306 円

第1四半期剰余金 92,540 円

合計 4,096,846 円

# 収 支 計 算 書

## 1. 収入の部

2023年7月1日～9月30日（単位：円）

| 科 目         | 本年度予算額    | 収入額       | 予算残額      |
|-------------|-----------|-----------|-----------|
| 前年度繰越金      | 4,004,306 | 4,004,306 | 0         |
| Y C E 協力金   | 2,220,000 | 0         | 2,220,000 |
| Y C E 派遣協賛金 | 0         | 0         | 0         |
| 雑収入（利息）     | 500       | 93,860    | -93,360   |
| 合 計         | 6,224,806 | 4,098,166 | 2,126,640 |

## 2. 支出の部

（単位：円）

| 科 目   | 本年度予算額       | 支出額       | 予算残額       |           |
|-------|--------------|-----------|------------|-----------|
| 運営費   | 地区YCE委員会活動費  | 500,000   | 0          | 500,000   |
|       | 印刷・通信費       | 50,000    | 0          | 50,000    |
|       | 事務費          | 10,000    | 1,320      | 8,680     |
|       | 委員長活動費       | 0         | 0          | 0         |
|       | 副委員長活動費      | 0         | 0          | 0         |
|       | 小 計          | 560,000   | 1,320      | 558,680   |
| 受入関係費 | 来日学生出迎え受入れ費  | 150,000   | 0          | 150,000   |
|       | ” ユースキャンプ    | 350,000   | 0          | 350,000   |
|       | 受入オリエンテーション  | 120,000   | 0          | 120,000   |
|       | ホスト家庭助成金     | 210,000   | 0          | 210,000   |
|       | Y E S 交流助成金  | 20,000    | 0          | 20,000    |
|       | 来日学生歓迎レセプション | 200,000   | 0          | 200,000   |
|       | ” 旅費・その他     | 250,000   | 0          | 250,000   |
| 小 計   | 1,300,000    | 0         | 1,300,000  |           |
| 派遣関係費 | 派遣生壮行会費      | 200,000   | 0          | 200,000   |
|       | ” オリエンテーション費 | 500,000   | 0          | 500,000   |
|       | 派遣記念品費       | 100,000   | 0          | 100,000   |
|       | 帰国報告会費       | 500,000   | 0          | 500,000   |
|       | Y C E 基金積立金  | 0         | 0          | 0         |
|       | 小 計          | 1,300,000 | 0          | 1,300,000 |
| 予備費   | 3,064,806    | 0         | 3,064,806  |           |
| 繰越金   | 0            | 4,096,846 | -4,096,846 |           |
| 合 計   | 6,224,806    | 4,098,166 | 2,126,640  |           |

# レオ特別会計

## 貸借対照表

2023年9月30日

(単位：円)

| 借方   |           | 貸方  |           |
|------|-----------|-----|-----------|
| 科目   | 金額        | 科目  | 金額        |
| 普通預金 | 1,782,162 | 繰越金 | 1,782,162 |
|      |           |     |           |
| 合計   | 1,782,162 | 合計  | 1,782,162 |

### (1) 普通預金

琉球銀行 若狭支店 No. 577500 1,782,162 円

### (1) 繰越金

前年度繰越金 1,782,160 円

第1四半期剰余金 2 円

合計 1,782,162 円

## 収 支 計 算 書

### 1. 収入の部

2023年7月1日～9月30日（単位：円）

| 科 目           | 本年度予算額    | 収入額       | 予算残額    |
|---------------|-----------|-----------|---------|
| 前 年 度 繰 越 金   | 1,782,160 | 1,782,160 | 0       |
| レ オ 育 成 金     | 666,000   | 0         | 666,000 |
| 雑 収 入 （ 利 息 ） | 500       | 2         | 498     |
| 合 計           | 2,448,660 | 1,782,162 | 666,498 |

### 2. 支出の部

（単位：円）

| 科 目               | 本年度予算額    | 支出額       | 予算残額       |
|-------------------|-----------|-----------|------------|
| レ オ 委 員 会 費       | 50,000    | 0         | 50,000     |
| 印 刷 ・ 通 信         | 30,000    | 0         | 30,000     |
| レ オ 事 業 費         | 500,000   | 0         | 500,000    |
| ク ラ ブ 運 営 助 成 金   | 325,000   | 0         | 325,000    |
| レ オ ク ラ ブ 研 修 会 費 | 65,000    | 0         | 65,000     |
| レ オ ・ Y C E 派 遣 費 | 200,000   | 0         | 200,000    |
| 来 日 学 生 交 流 助 成 金 | 65,000    | 0         | 65,000     |
| E X T 助 成 金       | 200,000   | 0         | 200,000    |
| 雑 費               | 50,000    | 0         | 50,000     |
| 予 備 費             | 963,660   |           | 963,660    |
| 繰 越 金             | 0         | 1,782,162 | -1,782,162 |
| 合 計               | 2,448,660 | 1,782,162 | 666,498    |



# ライオンズクエスト特別会計

## 貸借対照表

2023年9月30日

(単位：円)

| 借 方  |           | 貸 方 |           |
|------|-----------|-----|-----------|
| 科目   | 金額        | 科目  | 金額        |
| 普通預金 | 1,582,460 | 繰越金 | 1,582,460 |
|      |           |     |           |
| 合 計  | 1,582,460 | 合 計 | 1,582,460 |

### (1) 普通預金

琉球銀行 若狭支店 No. 557626 1,582,460 円

### (1) 繰越金

前年度繰越金(地区大会) 1,582,454 円

第1四半期剰余金 6 円

合計 1,582,460 円

## 収支計算書

### 1. 収入の部

2023年7月1日～9月30日 (単位：円)

| 科目           | 本年度予算額    | 収入額       | 予算残額    |
|--------------|-----------|-----------|---------|
| 前年度繰越金       | 1,582,454 | 1,582,454 | 0       |
| ライオンズクエスト協力金 | 925,000   | 0         | 925,000 |
| 雑収入(利息)      | 500       | 6         | 494     |
| 合 計          | 2,507,954 | 1,582,460 | 925,494 |

### 2. 支出の部

(単位：円)

| 科目         | 本年度予算額    | 支出額       | 予算残額       |
|------------|-----------|-----------|------------|
| 交付金対策費     | 0         | 0         | 0          |
| クラブ助成金     | 100,000   | 0         | 100,000    |
| ワークショップ開催費 | 1,000,000 | 0         | 1,000,000  |
| 予備費        | 1,407,954 | 0         | 1,407,954  |
| 繰越金        | 0         | 1,582,460 | -1,582,460 |
| 合 計        | 2,507,954 | 1,582,460 | 925,494    |

## 緊急災害援助基金

2023年9月30日（単位：円）

|       |            |                                 |
|-------|------------|---------------------------------|
| 前期繰越金 | 11,908,113 |                                 |
| 雑収入   | 17         |                                 |
| 支出    | 1,889,770  | モロッコ地震・マウイ島火災義援金送金手数料 770円      |
| 合計    | 10,018,360 | 琉球銀行・若狭支店(普通預金/No. 557599)にて預かり |

## YCE基金

2023年9月30日（単位：円）

|       |           |                                |
|-------|-----------|--------------------------------|
| 前期繰越金 | 1,005,030 |                                |
| 収入    | 4         |                                |
| 合計    | 1,005,030 | 琉球銀行・若狭支店(普通預金/No.557575)にて預かり |

## 三役スクール収支計算書

2023年9月30日（単位：円）

| 収入                   |         | 支出        |         |
|----------------------|---------|-----------|---------|
| 内訳                   | 金額      | 内訳        | 金額      |
| 登録料                  | 690,000 | 会場費（沖縄R）  | 59,420  |
| ドネーション<br>(新里ガバナーより) | 23,335  | 会場費（鹿児島R） | 499,895 |
|                      |         | 旅費交通費     | 153,910 |
|                      |         | 雑費        | 110     |
| 合計                   | 713,335 | 合計        | 713,335 |

諸会費納入一覧（上半期）

| R | Z | クラブ名              | 会員数   |     |       | 地区費       | ザ・ラタ<br>負担金 | 地区大会費     | YCE協力金    | 地区体育成金  | 地区ライオンズ<br>ゲスト協<br>力金 | 地区金額合計     |
|---|---|-------------------|-------|-----|-------|-----------|-------------|-----------|-----------|---------|-----------------------|------------|
|   |   |                   | 全会員   | 子会員 | 請求人数  |           |             |           |           |         |                       |            |
|   |   | 1 鹿児島             | 66    | 18  | 48    | 190,080   | 5,760       | 28,800    | 57,600    | 8,640   | 24,000                | 314,880    |
|   |   | 1 鹿児島中央           | 37    | 1   | 36    | 142,560   | 4,320       | 21,600    | 43,200    | 6,480   | 18,000                | 236,160    |
|   |   | 1 種子島             | 40    | 0   | 40    | 158,400   | 4,800       | 24,000    | 48,000    | 7,200   | 20,000                | 262,400    |
|   |   | 1 鹿児島城山           | 83    | 13  | 70    | 277,200   | 8,400       | 42,000    | 84,000    | 12,600  | 35,000                | 459,200    |
|   |   | 1 鹿児島黎明           | 30    | 2   | 28    | 110,880   | 3,360       | 16,800    | 33,600    | 5,040   | 14,000                | 183,680    |
|   |   | 1 鹿児島明倫           | 13    | 4   | 9     | 35,640    | 1,080       | 5,400     | 10,800    | 1,620   | 4,500                 | 59,040     |
|   |   | 1 Kagoshima Youth | 22    | 0   | 22    | 87,120    | 2,640       | 13,200    | 26,400    | 3,960   | 11,000                | 144,320    |
|   |   | 2 鹿児島南洲           | 45    | 2   | 45    | 178,200   | 5,400       | 27,000    | 54,000    | 7,740   | 21,500                | 295,200    |
|   |   | 2 鹿児島谷山           | 30    | 8   | 22    | 87,120    | 2,640       | 13,200    | 26,400    | 3,960   | 11,000                | 144,320    |
|   |   | 2 鹿児島さつま          | 36    | 4   | 35    | 126,720   | 3,840       | 19,200    | 38,400    | 5,760   | 16,000                | 229,600    |
|   |   | 2 鹿児島第一           | 29    | 0   | 29    | 114,840   | 3,480       | 17,400    | 34,800    | 5,220   | 14,500                | 190,240    |
|   |   | 2 鹿児島南            | 19    | 3   | 16    | 63,360    | 1,920       | 9,600     | 19,200    | 2,880   | 8,000                 | 104,960    |
|   |   | 2 鹿児島リパティ         | 22    | 0   | 22    | 87,120    | 2,640       | 13,200    | 26,400    | 3,960   | 11,000                | 144,320    |
|   |   | 2 鹿児島維新           | 33    | 0   | 33    | 130,680   | 3,960       | 19,800    | 39,600    | 5,940   | 16,500                | 216,480    |
|   |   | 3 加世田             | 38    | 1   | 37    | 146,520   | 4,440       | 22,200    | 44,400    | 6,660   | 18,500                | 242,720    |
|   |   | 3 枕崎              | 33    | 0   | 33    | 130,680   | 3,960       | 19,800    | 39,600    | 5,940   | 16,500                | 216,480    |
|   |   | 3 川辺              | 31    | 0   | 31    | 122,760   | 3,720       | 18,600    | 37,200    | 5,580   | 15,500                | 203,360    |
|   |   | 3 吹上              | 25    | 0   | 25    | 99,000    | 3,000       | 15,000    | 30,000    | 4,500   | 12,500                | 164,000    |
|   |   | 3 指宿              | 35    | 11  | 24    | 95,040    | 2,880       | 14,400    | 28,800    | 4,320   | 12,000                | 157,440    |
|   |   | 3 市来郷             | 8     | 0   | 8     | 31,680    | 960         | 4,800     | 9,600     | 1,440   | 4,000                 | 52,480     |
|   |   | 3 日置中央            | 21    | 1   | 20    | 79,200    | 2,400       | 12,000    | 24,000    | 3,600   | 10,000                | 131,200    |
|   |   | 4 串木野             | 44    | 0   | 44    | 174,240   | 5,280       | 26,400    | 52,800    | 7,920   | 22,000                | 288,640    |
|   |   | 4 宮之城             | 13    | 0   | 13    | 51,480    | 1,560       | 7,800     | 15,600    | 2,340   | 6,500                 | 85,280     |
|   |   | 4 川内              | 41    | 3   | 38    | 150,480   | 4,560       | 22,800    | 45,600    | 6,840   | 19,000                | 249,280    |
|   |   | 4 東郷さつま           | 12    | 0   | 12    | 47,520    | 1,440       | 7,200     | 14,400    | 2,160   | 6,000                 | 78,720     |
|   |   | 4 さつま川内未来         | 40    | 14  | 26    | 102,960   | 3,120       | 15,600    | 31,200    | 4,680   | 13,000                | 170,560    |
|   |   | 4 川内第一            | 27    | 0   | 27    | 106,920   | 3,240       | 16,200    | 32,400    | 4,860   | 13,500                | 177,120    |
|   |   | 4 鹿児島甲陵           | 11    | 0   | 11    | 43,560    | 1,320       | 6,600     | 13,200    | 1,980   | 5,500                 | 72,160     |
|   |   | 4 川内なでしこ          | 20    | 0   | 20    | 79,200    | 2,400       | 12,000    | 24,000    | 3,600   | 10,000                | 131,200    |
|   |   | 5 出水              | 49    | 1   | 48    | 190,080   | 5,760       | 28,800    | 57,600    | 8,640   | 24,000                | 314,880    |
|   |   | 5 阿久根             | 23    | 0   | 23    | 91,080    | 2,760       | 13,800    | 27,600    | 4,140   | 11,500                | 150,880    |
|   |   | 5 伊佐              | 22    | 1   | 21    | 83,160    | 2,520       | 12,600    | 25,200    | 3,780   | 10,500                | 137,760    |
|   |   | 5 長島              | 19    | 0   | 19    | 75,240    | 2,280       | 11,400    | 22,800    | 3,420   | 9,500                 | 124,640    |
|   |   | 6 国分隼人            | 31    | 0   | 31    | 122,760   | 3,720       | 18,600    | 37,200    | 5,580   | 15,500                | 203,360    |
|   |   | 6 霧島              | 9     | 0   | 9     | 35,640    | 1,080       | 5,400     | 10,800    | 1,620   | 4,500                 | 59,040     |
|   |   | 6 始良              | 15    | 1   | 14    | 55,440    | 1,680       | 8,400     | 16,800    | 2,520   | 7,000                 | 91,840     |
|   |   | 6 きりしまシニア         | 16    | 1   | 15    | 59,400    | 1,800       | 9,000     | 18,000    | 2,700   | 7,500                 | 98,400     |
|   |   | 6 霧島みらい           | 43    | 8   | 35    | 138,600   | 4,200       | 21,000    | 42,000    | 6,300   | 17,500                | 229,600    |
|   |   | 7 末吉              | 17    | 0   | 17    | 67,320    | 2,040       | 10,200    | 20,400    | 3,060   | 8,500                 | 111,520    |
|   |   | 7 志布志             | 21    | 0   | 21    | 83,160    | 2,520       | 12,600    | 25,200    | 3,780   | 10,500                | 137,760    |
|   |   | 7 鹿屋              | 45    | 3   | 42    | 166,320   | 5,040       | 25,200    | 50,400    | 7,560   | 21,000                | 275,520    |
|   |   | 7 鹿屋第一            | 11    | 1   | 10    | 39,600    | 1,200       | 6,000     | 12,000    | 1,800   | 5,000                 | 65,600     |
|   |   | 7 財部              | 17    | 2   | 15    | 59,400    | 1,800       | 9,000     | 18,000    | 2,700   | 7,500                 | 98,400     |
|   |   | 8 瀬戸内             | 28    | 4   | 24    | 95,040    | 2,880       | 14,400    | 28,800    | 4,320   | 12,000                | 157,440    |
|   |   | 8 徳之島             | 23    | 0   | 23    | 91,080    | 2,760       | 13,800    | 27,600    | 4,140   | 11,500                | 150,880    |
|   |   | 8 奄美大島            | 70    | 6   | 64    | 253,440   | 7,680       | 38,400    | 76,800    | 11,520  | 32,000                | 419,840    |
|   |   | 8 沖永良部            | 30    | 0   | 30    | 118,800   | 3,600       | 18,000    | 36,000    | 5,400   | 15,000                | 196,800    |
|   |   | 8 与論              | 16    | 0   | 16    | 63,360    | 1,920       | 9,600     | 19,200    | 2,880   | 8,000                 | 104,960    |
|   |   | 8 喜界              | 20    | 0   | 20    | 79,200    | 2,400       | 12,000    | 24,000    | 3,600   | 10,000                | 131,200    |
|   |   | 8 奄美名瀬            | 23    | 9   | 14    | 55,440    | 1,680       | 8,400     | 16,800    | 2,520   | 7,000                 | 91,840     |
|   |   | 1 名護              | 36    | 0   | 36    | 142,560   | 4,320       | 21,600    | 43,200    | 6,480   | 18,000                | 236,160    |
|   |   | 1 石川              | 49    | 19  | 30    | 118,800   | 3,600       | 18,000    | 36,000    | 5,400   | 15,000                | 196,800    |
|   |   | 1 恩納              | 30    | 6   | 24    | 95,040    | 2,880       | 14,400    | 28,800    | 4,320   | 12,000                | 157,440    |
|   |   | 1 北谷              | 27    | 12  | 15    | 59,400    | 1,800       | 9,000     | 18,000    | 2,700   | 7,500                 | 98,400     |
|   |   | 1 沖縄ピース           | 53    | 5   | 48    | 190,080   | 5,760       | 28,800    | 57,600    | 8,640   | 24,000                | 314,880    |
|   |   | 2 沖縄キーストン         | 9     | 4   | 5     | 19,800    | 600         | 3,000     | 6,000     | 900     | 2,500                 | 32,800     |
|   |   | 2 宜野湾はごろも         | 23    | 5   | 18    | 71,280    | 2,160       | 10,800    | 21,600    | 3,240   | 9,000                 | 118,080    |
|   |   | 2 浦添              | 61    | 14  | 47    | 186,120   | 5,640       | 28,200    | 56,400    | 8,460   | 23,500                | 308,320    |
|   |   | 2 嘉手納・読谷          | 13    | 0   | 13    | 51,480    | 1,560       | 7,800     | 15,600    | 2,340   | 6,500                 | 85,280     |
|   |   | 2 浦添てだこ           | 60    | 3   | 57    | 225,720   | 6,840       | 34,200    | 68,400    | 10,260  | 28,500                | 373,920    |
|   |   | 3 沖縄              | 76    | 31  | 45    | 178,200   | 5,400       | 27,000    | 54,000    | 8,100   | 22,500                | 295,200    |
|   |   | 3 八重山             | 63    | 17  | 46    | 182,160   | 5,520       | 27,600    | 55,200    | 8,280   | 23,000                | 301,760    |
|   |   | 3 宮古              | 41    | 9   | 32    | 126,720   | 3,840       | 19,200    | 38,400    | 5,760   | 16,000                | 209,920    |
|   |   | 3 首里キャッスル         | 29    | 3   | 26    | 102,960   | 3,120       | 15,600    | 31,200    | 4,680   | 13,000                | 170,560    |
|   |   | 3 豊見城             | 4     | 0   | 4     | 15,840    | 480         | 2,400     | 4,800     | 720     | 2,000                 | 26,240     |
|   |   | 3 糸満白銀            | 27    | 9   | 18    | 71,280    | 2,160       | 10,800    | 21,600    | 3,240   | 9,000                 | 118,080    |
|   |   | 3 南風原かすり          | 22    | 5   | 17    | 67,320    | 2,040       | 10,200    | 20,400    | 3,060   | 8,500                 | 111,520    |
|   |   | 3 那覇              | 27    | 3   | 24    | 95,040    | 2,880       | 14,400    | 28,800    | 4,320   | 12,000                | 157,440    |
|   |   | 3 沖縄華僑            | 20    | 10  | 10    | 39,600    | 1,200       | 6,000     | 12,000    | 1,800   | 5,000                 | 65,600     |
|   |   |                   | 2,122 | 277 | 1,845 | 7,306,200 | 221,400     | 1,107,000 | 2,214,000 | 332,100 | 922,500               | 12,136,000 |

| R | Z | クラブ名            | 会員数   |     |       | 複合地区費     | 複合地区<br>大会費 | 複合地区<br>金額合計 | 日本ライオン<br>金額合計 | 請求合計       |
|---|---|-----------------|-------|-----|-------|-----------|-------------|--------------|----------------|------------|
|   |   |                 | 全会員   | 子会員 | 請求人数  |           |             |              |                |            |
|   | 1 | 鹿児島             | 66    | 18  | 48    | 60,480    | 14,400      | 74,880       | 1,166          | 390,926    |
|   | 1 | 鹿児島中央           | 37    | 1   | 36    | 45,360    | 10,800      | 56,160       | 4,824          | 297,144    |
|   | 1 | 種子島             | 40    | 0   | 40    | 50,400    | 12,000      | 62,400       | 5,360          | 330,160    |
|   | 1 | 鹿児島城山           | 83    | 13  | 70    | 88,200    | 21,000      | 109,200      | 9,380          | 577,780    |
|   | 1 | 鹿児島黎明           | 30    | 2   | 28    | 35,280    | 8,400       | 43,680       | 3,752          | 231,112    |
|   | 1 | 鹿児島明倫           | 13    | 4   | 9     | 11,340    | 2,700       | 14,040       | 242            | 73,322     |
|   | 1 | Kagoshima Youth | 22    | 0   | 22    | 27,720    | 6,600       | 34,320       | 1,166          | 179,806    |
|   | 2 | 鹿児島南洲           | 45    | 2   | 45    | 55,740    | 13,500      | 69,240       | 1,166          | 365,606    |
|   | 2 | 鹿児島谷山           | 30    | 8   | 22    | 27,720    | 6,600       | 34,320       | 2,948          | 181,588    |
|   | 2 | 鹿児島さつま          | 36    | 4   | 35    | 42,660    | 10,500      | 53,160       | 4,288          | 287,048    |
|   | 2 | 鹿児島第一           | 29    | 0   | 29    | 36,540    | 8,700       | 45,240       | 3,886          | 239,366    |
|   | 2 | 鹿児島南            | 19    | 3   | 16    | 20,160    | 4,800       | 24,960       | 1,166          | 131,086    |
|   | 2 | 鹿児島リパティ         | 22    | 0   | 22    | 27,720    | 6,600       | 34,320       | 2,948          | 181,588    |
|   | 2 | 鹿児島維新           | 33    | 0   | 33    | 41,580    | 9,900       | 51,480       | 4,422          | 272,382    |
|   | 3 | 加世田             | 38    | 1   | 37    | 46,620    | 11,100      | 57,720       | 4,958          | 305,398    |
|   | 3 | 枕崎              | 33    | 0   | 33    | 41,580    | 9,900       | 51,480       | 1,166          | 269,126    |
|   | 3 | 川辺              | 31    | 0   | 31    | 39,060    | 9,300       | 48,360       | 1,166          | 252,886    |
|   | 3 | 吹上              | 25    | 0   | 25    | 31,500    | 7,500       | 39,000       | 3,350          | 206,350    |
|   | 3 | 指宿              | 35    | 11  | 24    | 30,240    | 7,200       | 37,440       | 1,166          | 196,046    |
|   | 3 | 市来郷             | 8     | 0   | 8     | 10,080    | 2,400       | 12,480       | 1,072          | 66,032     |
|   | 3 | 日置中央            | 21    | 1   | 20    | 25,200    | 6,000       | 31,200       | 2,680          | 165,080    |
|   | 4 | 串木野             | 44    | 0   | 44    | 55,440    | 13,200      | 68,640       | 5,896          | 363,176    |
|   | 4 | 宮之城             | 13    | 0   | 13    | 16,380    | 3,900       | 20,280       | 1,742          | 107,302    |
|   | 4 | 川内              | 41    | 3   | 38    | 47,880    | 11,400      | 59,280       | 1,166          | 309,726    |
|   | 4 | 東郷さつま           | 12    | 0   | 12    | 15,120    | 3,600       | 18,720       | 1,608          | 99,048     |
|   | 4 | さつま川内未来         | 40    | 14  | 26    | 32,760    | 7,800       | 40,560       | 1,166          | 212,286    |
|   | 4 | 川内第一            | 27    | 0   | 27    | 34,020    | 8,100       | 42,120       | 1,166          | 220,406    |
|   | 4 | 鹿児島甲陵           | 11    | 0   | 11    | 13,860    | 3,300       | 17,160       | 242            | 89,562     |
|   | 4 | 川内なでしこ          | 20    | 0   | 20    | 25,200    | 6,000       | 31,200       | 1,166          | 163,566    |
|   | 5 | 出水              | 49    | 1   | 48    | 60,480    | 14,400      | 74,880       | 6,432          | 396,192    |
|   | 5 | 阿久根             | 23    | 0   | 23    | 28,980    | 6,900       | 35,880       | 3,082          | 189,842    |
|   | 5 | 伊佐              | 22    | 1   | 21    | 26,460    | 6,300       | 32,760       | 2,814          | 173,334    |
|   | 5 | 長島              | 19    | 0   | 19    | 23,940    | 5,700       | 29,640       | 2,546          | 156,826    |
|   | 6 | 国分隼人            | 31    | 0   | 31    | 39,060    | 9,300       | 48,360       | 1,166          | 252,886    |
|   | 6 | 霧島              | 9     | 0   | 9     | 11,340    | 2,700       | 14,040       | 242            | 73,322     |
|   | 6 | 始良              | 15    | 1   | 14    | 17,640    | 4,200       | 21,840       | 1,876          | 115,556    |
|   | 6 | きりしまシニア         | 16    | 1   | 15    | 18,900    | 4,500       | 23,400       | 1,166          | 122,966    |
|   | 6 | 霧島みらい           | 43    | 8   | 35    | 44,100    | 10,500      | 54,600       | 1,166          | 285,366    |
|   | 7 | 末吉              | 17    | 0   | 17    | 21,420    | 5,100       | 26,520       | 2,278          | 140,318    |
|   | 7 | 志布志             | 21    | 0   | 21    | 26,460    | 6,300       | 32,760       | 2,814          | 173,334    |
|   | 7 | 鹿屋              | 45    | 3   | 42    | 52,920    | 12,600      | 65,520       | 1,166          | 342,206    |
|   | 7 | 鹿屋第一            | 11    | 1   | 10    | 12,600    | 3,000       | 15,600       | 242            | 81,442     |
|   | 7 | 財部              | 17    | 2   | 15    | 18,900    | 4,500       | 23,400       | 2,010          | 123,810    |
|   | 8 | 瀬戸内             | 28    | 4   | 24    | 30,240    | 7,200       | 37,440       | 3,216          | 198,096    |
|   | 8 | 徳之島             | 23    | 0   | 23    | 28,980    | 6,900       | 35,880       | 3,082          | 189,842    |
|   | 8 | 奄美大島            | 70    | 6   | 64    | 80,640    | 19,200      | 99,840       | 8,576          | 528,256    |
|   | 8 | 沖永良部            | 30    | 0   | 30    | 37,800    | 9,000       | 46,800       | 4,020          | 247,620    |
|   | 8 | 与論              | 16    | 0   | 16    | 20,160    | 4,800       | 24,960       | 2,144          | 132,064    |
|   | 8 | 喜界              | 20    | 0   | 20    | 25,200    | 6,000       | 31,200       | 2,680          | 165,080    |
|   | 8 | 奄美名瀬            | 23    | 9   | 14    | 17,640    | 4,200       | 21,840       | 1,166          | 114,846    |
|   | 1 | 名護              | 36    | 0   | 36    | 45,360    | 10,800      | 56,160       | 4,824          | 297,144    |
|   | 1 | 石川              | 49    | 19  | 30    | 37,800    | 9,000       | 46,800       | 4,020          | 247,620    |
|   | 1 | 恩納              | 30    | 6   | 24    | 30,240    | 7,200       | 37,440       | 3,216          | 198,096    |
|   | 1 | 北谷              | 27    | 12  | 15    | 18,900    | 4,500       | 23,400       | 2,010          | 123,810    |
|   | 1 | 沖縄ピース           | 53    | 5   | 48    | 60,480    | 14,400      | 74,880       | 1,166          | 390,926    |
|   | 2 | 沖縄キーストン         | 9     | 4   | 5     | 6,300     | 1,500       | 7,800        | 670            | 41,270     |
|   | 2 | 宜野湾はごろも         | 23    | 5   | 18    | 22,680    | 5,400       | 28,080       | 2,412          | 148,572    |
|   | 2 | 浦添              | 61    | 14  | 47    | 59,220    | 14,100      | 73,320       | 6,298          | 387,938    |
|   | 2 | 嘉手納・読谷          | 13    | 0   | 13    | 16,380    | 3,900       | 20,280       | 1,742          | 107,302    |
|   | 2 | 浦添てだこ           | 60    | 3   | 57    | 71,820    | 17,100      | 88,920       | 7,638          | 470,478    |
|   | 3 | 沖縄              | 76    | 31  | 45    | 56,700    | 13,500      | 70,200       | 6,030          | 371,430    |
|   | 3 | 八重山             | 63    | 17  | 46    | 57,960    | 13,800      | 71,760       | 1,166          | 374,686    |
|   | 3 | 宮古              | 41    | 9   | 32    | 40,320    | 9,600       | 49,920       | 4,288          | 264,128    |
|   | 3 | 首里キャッスル         | 29    | 3   | 26    | 32,760    | 7,800       | 40,560       | 3,484          | 214,604    |
|   | 3 | 豊見城             | 4     | 0   | 4     | 5,040     | 1,200       | 6,240        | 536            | 33,016     |
|   | 3 | 糸満白銀            | 27    | 9   | 18    | 22,680    | 5,400       | 28,080       | 1,166          | 147,326    |
|   | 3 | 南風原かすり          | 22    | 5   | 17    | 21,420    | 5,100       | 26,520       | 2,278          | 140,318    |
|   | 3 | 那覇              | 27    | 3   | 24    | 30,240    | 7,200       | 37,440       | 3,216          | 198,096    |
|   | 3 | 沖縄華僑            | 20    | 10  | 10    | 12,600    | 3,000       | 15,600       | 1,340          | 82,540     |
|   |   |                 | 2,122 | 277 | 1,845 | 2,324,700 | 553,500     | 2,883,600    | 187,808        | 15,207,408 |

会員増減状況並びに例会出席率・アクティビティ・献眼・献腎・献血・  
骨髄バンク・臓器提供意思表示カード携帯数(7月～9月)累計一覧表

| R<br>Z            | クラブ名           | 2023年<br>6月末<br>会員数 | 会員増減状況(7月～9月) |   |    |   |    |   | 7月～9月<br>累計 |   | 2023年<br>9月末<br>会員数 | 増減  | 家族会員 |          | 女性<br>会員数 |
|-------------------|----------------|---------------------|---------------|---|----|---|----|---|-------------|---|---------------------|-----|------|----------|-----------|
|                   |                |                     | 7月            |   | 8月 |   | 9月 |   | 入           | 退 |                     |     | 世帯数  | 子会<br>員数 |           |
|                   |                |                     | 入             | 退 | 入  | 退 | 入  | 退 |             |   |                     |     |      |          |           |
| ■<br>鹿児島R<br>(1Z) | 鹿児島島           | 66                  | 6             | 2 | 0  | 0 | 0  | 0 | 6           | 2 | 70                  | +4  | 18   | 17       | 21        |
|                   | 鹿児島中央          | 37                  | 0             | 0 | 2  | 0 | 0  | 0 | 2           | 0 | 39                  | +2  | 1    | 1        | 5         |
|                   | 種子島            | 40                  | 1             | 0 | 0  | 0 | 0  | 0 | 1           | 0 | 41                  | +1  | 0    | 0        | 3         |
|                   | 鹿児島城山          | 83                  | 2             | 1 | 0  | 0 | 0  | 0 | 2           | 1 | 84                  | +1  | 7    | 13       | 15        |
|                   | 鹿児島黎明          | 30                  | 0             | 0 | 0  | 0 | 0  | 1 | 0           | 1 | 29                  | -1  | 3    | 2        | 2         |
|                   | 鹿児島明倫          | 13                  | 0             | 0 | 0  | 0 | 0  | 0 | 0           | 0 | 13                  | ±0  | 4    | 4        | 3         |
|                   | Kagosima Youth | 22                  | 0             | 0 | 1  | 0 | 0  | 0 |             |   | 23                  | +1  | 0    | 0        | 8         |
|                   | (Z計)           | 291                 | 9             | 3 | 3  | 0 | 0  | 1 | 11          | 4 | 299                 | +8  | 33   | 37       | 57        |
| (2Z)              | 鹿児島南洲          | 45                  | 0             | 0 | 0  | 0 | 0  | 0 | 0           | 0 | 45                  | ±0  | 2    | 2        | 14        |
|                   | 鹿児島谷山          | 30                  | 1             | 1 | 0  | 0 | 0  | 0 | 1           | 1 | 30                  | ±0  | 8    | 8        | 8         |
|                   | 鹿児島さつま         | 36                  | 9             | 0 | 0  | 0 | 0  | 0 | 9           | 0 | 45                  | +9  | 4    | 4        | 14        |
|                   | 鹿児島第一          | 29                  | 1             | 0 | 0  | 0 | 0  | 0 | 1           | 0 | 30                  | +1  | 0    | 0        | 4         |
|                   | 鹿児島南           | 19                  | 0             | 0 | 0  | 0 | 0  | 0 | 0           | 0 | 19                  | ±0  | 3    | 3        | 3         |
|                   | 鹿児島リパティ        | 22                  | 2             | 0 | 1  | 1 | 0  | 0 | 3           | 1 | 24                  | +2  | 0    | 0        | 2         |
|                   | 鹿児島維新          | 33                  | 0             | 0 | 0  | 0 | 0  | 0 | 0           | 0 | 33                  | ±0  | 0    | 0        | 1         |
|                   | (Z計)           | 214                 | 13            | 1 | 1  | 1 | 0  | 0 | 14          | 2 | 226                 | +12 | 17   | 17       | 46        |
| (3Z)              | 加世田            | 38                  | 0             | 0 | 0  | 0 | 0  | 0 | 0           | 0 | 38                  | ±0  | 1    | 1        | 1         |
|                   | 枕崎             | 33                  | 1             | 1 | 0  | 0 | 0  | 0 | 1           | 1 | 33                  | ±0  | 0    | 0        | 0         |
|                   | 川辺             | 31                  | 1             | 0 | 0  | 0 | 0  | 0 | 1           | 0 | 32                  | +1  | 0    | 0        | 3         |
|                   | 吹上             | 25                  | 0             | 0 | 0  | 0 | 0  | 1 | 0           | 1 | 24                  | -1  | 0    | 0        | 2         |
|                   | 指宿             | 35                  | 2             | 1 | 0  | 0 | 0  | 0 | 2           | 1 | 36                  | +1  | 11   | 11       | 13        |
|                   | 市来郷            | 8                   | 0             | 0 | 0  | 0 | 0  | 0 | 0           | 0 | 8                   | ±0  | 0    | 0        | 2         |
|                   | 日置中央           | 21                  | 0             | 0 | 0  | 0 | 0  | 0 | 0           | 0 | 21                  | ±0  | 1    | 1        | 2         |
|                   | (Z計)           | 191                 | 4             | 2 | 0  | 0 | 0  | 1 | 4           | 3 | 192                 | +1  | 13   | 13       | 23        |
| (4Z)              | 串木野            | 44                  | 0             | 0 | 2  | 0 | 0  | 0 | 2           | 0 | 46                  | +2  | 0    | 0        | 6         |
|                   | 宮之城            | 13                  | 1             | 0 | 1  | 0 | 0  | 0 | 2           | 0 | 15                  | +2  | 0    | 0        | 3         |
|                   | 川内             | 41                  | 0             | 0 | 1  | 0 | 0  | 0 | 1           | 0 | 42                  | +1  | 3    | 3        | 5         |
|                   | 東郷さつま          | 12                  | 1             | 0 | 0  | 0 | 0  | 0 | 1           | 0 | 13                  | +1  | 0    | 0        | 2         |
|                   | さつま川内未来        | 40                  | 0             | 0 | 0  | 0 | 0  | 0 | 0           | 0 | 40                  | ±0  | 10   | 14       | 15        |
|                   | 川内第一           | 27                  | 0             | 0 | 0  | 0 | 0  | 0 | 0           | 0 | 27                  | ±0  | 0    | 0        | 5         |
|                   | 鹿児島甲陵          | 11                  | 0             | 1 | 0  | 0 | 0  | 0 | 0           | 1 | 10                  | -1  | 0    | 0        | 2         |
|                   | 川内なでしこ         | 20                  | 0             | 0 | 0  | 0 | 0  | 0 | 0           | 0 | 20                  | ±0  | 0    | 0        | 20        |
|                   | (Z計)           | 208                 | 2             | 1 | 4  | 0 | 0  | 0 | 6           | 1 | 213                 | +5  | 13   | 17       | 58        |
|                   | (5Z)           | 出水                  | 49            | 1 | 0  | 0 | 0  | 0 | 0           | 1 | 0                   | 50  | +1   | 1        | 1         |
| 阿久根               |                | 23                  | 1             | 0 | 0  | 0 | 0  | 0 | 1           | 0 | 24                  | +1  | 0    | 0        | 2         |
| 伊佐                |                | 22                  | 0             | 0 | 0  | 0 | 0  | 0 | 0           | 0 | 22                  | ±0  | 1    | 1        | 1         |
| 長島                |                | 19                  | 0             | 0 | 1  | 0 | 0  | 0 | 1           | 0 | 20                  | +1  | 0    | 0        | 5         |
| (Z計)              |                | 113                 | 2             | 0 | 1  | 0 | 0  | 0 | 3           | 0 | 116                 | +3  | 2    | 2        | 16        |
| (6Z)              | 国分隼人           | 31                  | 0             | 0 | 2  | 2 | 0  | 1 | 2           | 3 | 30                  | -1  | 0    | 0        | 1         |
|                   | 霧島             | 9                   | 0             | 0 | 0  | 0 | 0  | 0 | 0           | 0 | 9                   | ±0  | 0    | 0        | 0         |
|                   | 始良             | 15                  | 0             | 0 | 1  | 2 | 0  | 0 | 1           | 2 | 14                  | -1  | 0    | 0        | 1         |
|                   | きりしまシニア        | 16                  | 0             | 0 | 0  | 0 | 0  | 0 | 0           | 0 | 16                  | ±0  | 1    | 1        | 5         |
|                   | 霧島みらい          | 43                  | 1             | 1 | 0  | 0 | 0  | 1 | 1           | 2 | 42                  | -1  | 7    | 8        | 9         |
|                   | (Z計)           | 114                 | 1             | 1 | 3  | 4 | 0  | 2 | 4           | 7 | 111                 | -3  | 8    | 9        | 16        |

| R<br>Z                | クラブ名    | 2023年<br>6月末<br>会員数 | 会員増減状況(7月～9月) |    |    |   |    |    | 7月～9月<br>累計 |     | 2023年<br>9月末<br>会員数 | 増減  | 家族会員 |          | 女性<br>会員数 |
|-----------------------|---------|---------------------|---------------|----|----|---|----|----|-------------|-----|---------------------|-----|------|----------|-----------|
|                       |         |                     | 7月            |    | 8月 |   | 9月 |    | 入           | 退   |                     |     | 世帯数  | 子会<br>員数 |           |
|                       |         |                     | 入             | 退  | 入  | 退 | 入  | 退  |             |     |                     |     |      |          |           |
| ■<br>鹿児島<br>R<br>(7Z) | 末吉      | 17                  | 0             | 0  | 0  | 0 | 0  | 0  | 0           | 0   | 17                  | ±0  | 0    | 0        | 1         |
|                       | 志布志     | 21                  | 0             | 0  | 0  | 0 | 0  | 0  | 0           | 0   | 21                  | ±0  | 1    | 0        | 2         |
|                       | 鹿屋      | 45                  | 0             | 0  | 1  | 0 | 0  | 0  | 1           | 0   | 46                  | +1  | 1    | 3        | 2         |
|                       | 鹿屋第一    | 11                  | 0             | 0  | 0  | 0 | 1  | 0  | 1           | 0   | 12                  | +1  | 1    | 1        | 1         |
|                       | 財部      | 17                  | 0             | 0  | 0  | 0 | 0  | 0  | 0           | 0   | 17                  | ±0  | 2    | 2        | 3         |
|                       | (Z計)    | 111                 | 0             | 0  | 1  | 0 | 1  | 0  | 2           | 0   | 113                 | +2  | 5    | 6        | 9         |
| (8Z)                  | 瀬戸内     | 28                  | 0             | 0  | 0  | 0 | 0  | 0  | 0           | 0   | 28                  | ±0  | 4    | 4        | 5         |
|                       | 徳之島     | 23                  | 0             | 0  | 0  | 0 | 0  | 0  | 0           | 0   | 23                  | ±0  | 0    | 0        | 0         |
|                       | 奄美大島    | 70                  | 0             | 0  | 0  | 0 | 0  | 0  | 0           | 0   | 70                  | ±0  | 6    | 6        | 19        |
|                       | 沖永良部    | 30                  | 0             | 0  | 0  | 0 | 0  | 0  | 0           | 0   | 30                  | ±0  | 0    | 0        | 0         |
|                       | 与論      | 16                  | 0             | 0  | 0  | 0 | 0  | 0  | 0           | 0   | 16                  | ±0  | 0    | 0        | 0         |
|                       | 喜界      | 20                  | 0             | 0  | 0  | 1 | 1  | 0  | 1           | 1   | 20                  | ±0  | 0    | 0        | 0         |
|                       | 奄美名瀬    | 23                  | 0             | 0  | 0  | 0 | 0  | 0  | 0           | 0   | 23                  | ±0  | 6    | 9        | 11        |
|                       | (Z計)    | 210                 | 0             | 0  | 0  | 1 | 1  | 0  | 1           | 1   | 210                 | ±0  | 16   | 19       | 35        |
| 鹿児島R/合計               |         | 1452                | 31            | 8  | 13 | 6 | 2  | 4  | 45          | 18  | 1,480               | +28 | 107  | 120      | 260       |
| R<br>Z                | クラブ名    | 2023年<br>6月末<br>会員数 | 会員増減状況(7月～9月) |    |    |   |    |    | 7月～9月<br>累計 |     | 2023年<br>9月末<br>会員数 | 増減  | 家族会員 |          | 女性<br>会員数 |
|                       |         |                     | 7月            |    | 8月 |   | 9月 |    | 入           | 退   |                     |     | 世帯数  | 子会<br>員数 |           |
|                       |         |                     | 入             | 退  | 入  | 退 | 入  | 退  |             |     |                     |     |      |          |           |
| ■<br>沖縄<br>R<br>(1Z)  | 名護      | 36                  | 2             | 2  | 0  | 0 | 0  | 0  | 2           | 2   | 36                  | ±0  | 0    | 0        | 1         |
|                       | 石川      | 49                  | 1             | 0  | 0  | 1 | 0  | 0  | 1           | 1   | 49                  | ±0  | 11   | 20       | 20        |
|                       | 恩納      | 30                  | 1             | 1  | 0  | 0 | 0  | 0  | 1           | 1   | 30                  | ±0  | 3    | 6        | 8         |
|                       | 北谷      | 27                  | 1             | 0  | 0  | 0 | 0  | 0  | 1           | 0   | 28                  | +1  | 6    | 12       | 13        |
|                       | 沖縄ピース   | 53                  | 0             | 0  | 0  | 0 | 0  | 0  | 0           | 0   | 53                  | ±0  | 3    | 5        | 15        |
|                       | (Z計)    | 195                 | 5             | 3  | 0  | 1 | 0  | 0  | 5           | 4   | 196                 | +1  | 23   | 43       | 57        |
| (2Z)                  | 沖縄キーストン | 9                   | 0             | 0  | 0  | 0 | 0  | 0  | 0           | 0   | 9                   | ±0  | 3    | 4        | 4         |
|                       | 宜野湾・普天間 | 23                  | 0             | 0  | 0  | 0 | 0  | 0  | 0           | 0   | 23                  | ±0  | 5    | 5        | 8         |
|                       | 浦添      | 61                  | 1             | 0  | 0  | 0 | 0  | 0  | 1           | 0   | 62                  | +1  | 10   | 14       | 13        |
|                       | 嘉手納・読谷  | 13                  | 0             | 0  | 0  | 0 | 0  | 0  | 0           | 0   | 13                  | ±0  | 0    | 0        | 1         |
|                       | 浦添てだこ   | 60                  | 1             | 0  | 0  | 0 | 0  | 0  | 1           | 0   | 61                  | +1  | 4    | 4        | 5         |
|                       | (Z計)    | 166                 | 2             | 0  | 0  | 0 | 0  | 0  | 2           | 0   | 168                 | +2  | 22   | 27       | 31        |
| (3Z)                  | 沖縄      | 76                  | 4             | 0  | 0  | 0 | 0  | 0  | 4           | 0   | 80                  | +4  | 24   | 34       | 31        |
|                       | 八重山     | 63                  | 1             | 0  | 1  | 0 | 1  | 0  | 3           | 0   | 66                  | +3  | 16   | 17       | 17        |
|                       | 宮古      | 41                  | 2             | 0  | 0  | 0 | 0  | 0  | 2           | 0   | 43                  | +2  | 9    | 9        | 10        |
|                       | 首里キャッスル | 29                  | 1             | 0  | 0  | 0 | 0  | 0  | 1           | 0   | 30                  | +1  | 3    | 3        | 6         |
|                       | 豊見城     | 4                   | 0             | 0  | 0  | 0 | 0  | 0  | 0           | 0   | 4                   | ±0  | 0    | 0        | 2         |
|                       | 糸満白銀    | 27                  | 0             | 0  | 0  | 0 | 0  | 0  | 0           | 0   | 27                  | ±0  | 4    | 9        | 7         |
|                       | 南風原かすり  | 22                  | 3             | 0  | 1  | 0 | 1  | 0  | 5           | 0   | 27                  | +5  | 5    | 5        | 10        |
|                       | 那覇      | 27                  | 1             | 0  | 0  | 0 | 1  | 1  | 2           | 1   | 28                  | +1  | 4    | 4        | 9         |
|                       | 沖縄華僑    | 20                  | 1             | 0  | 0  | 0 | 1  | 1  | 2           | 1   | 29                  | +9  | 10   | 10       | 9         |
| (Z計)                  | 309     | 13                  | 0             | 2  | 0  | 4 | 2  | 19 | 2           | 334 | +25                 | 75  | 91   | 101      |           |
| 沖縄R/合計                |         | 670                 | 20            | 3  | 2  | 1 | 4  | 2  | 26          | 6   | 698                 | +28 | 120  | 161      | 189       |
| (地区合計)                |         | 2,122               | 51            | 11 | 15 | 7 | 6  | 6  | 71          | 24  | 2,169               | +56 | 227  | 281      | 449       |

| R<br>Z            | クラブ名            | 例会出席率<br>7月～9月<br>平均 | アクティビティ（7月～9月累計） |           |        |        | 献血<br>回数 | 骨髄バンク<br>登録数 | 臓器提供意思表<br>示カード携帯数<br>(三献含) | 臓器<br>提供数 |
|-------------------|-----------------|----------------------|------------------|-----------|--------|--------|----------|--------------|-----------------------------|-----------|
|                   |                 |                      | 件数               | 金銭(円)     | 件数     | 労力(人時) |          |              |                             |           |
| ■<br>鹿児島R<br>(1Z) | 鹿児島             | 52.9%                | 8                | 2,481,459 | 3      | 27     | 0        | 0            | 0                           | 0         |
|                   | 鹿児島中央           | 73.6%                | 11               | 1,482,382 | 2      | 34     | 0        | 0            | 0                           | 0         |
|                   | 種子島             | 20.6%                | 35               | 1,050,672 | 55     | 429    | 306      | 0            | 0                           | 0         |
|                   | 鹿児島城山           | 46.9%                | 7                | 544,158   | 3      | 39     | 0        | 0            | 40                          | 0         |
|                   | 鹿児島黎明           | 72.0%                | 8                | 603,304   | 1      | 16     | 0        | 0            | 76                          | 0         |
|                   | 鹿児島明倫           | 20.0%                | 1                | 34,182    | 3      | 31     | 0        | 0            | 0                           | 0         |
|                   | Kagoshima Youth |                      | 3                | 113,900   | 5      | 54     | 0        | 0            |                             | 0         |
|                   | (Z計)            | 47.7%                | 73               | 6,310,057 | 72     | 630    | 306      | 0            | 116                         | 0         |
| (2Z)              | 鹿児島南洲           | 57.0%                | 7                | 450,005   | 5      | 89     | 0        | 0            | 0                           | 0         |
|                   | 鹿児島谷山           | 69.2%                | 7                | 225,149   | 1      | 60     | 0        | 0            | 0                           | 0         |
|                   | 鹿児島さつま          | 86.9%                | 9                | 641,838   | 6      | 570    | 0        | 0            | 0                           | 0         |
|                   | 鹿児島第一           | 69.3%                | 4                | 164,662   | 3      | 23     | 1        | 1            | 0                           | 0         |
|                   | 鹿児島南            | 65.7%                | 4                | 181,103   | 13     | 81     | 33       | 0            | 0                           | 0         |
|                   | 鹿児島リバティ         | 0.0%                 | 52               | 1,307,527 | 4      | 410    | 22       | 0            | 0                           | 0         |
|                   | 鹿児島維新           | 85.1%                | 5                | 203,818   | 1      | 200    | 0        | 0            | 0                           | 0         |
|                   | (Z計)            | 61.9%                | 88               | 3,174,102 | 33     | 1433   | 56       | 1            | 0                           | 0         |
| (3Z)              | 加世田             | 48.7%                | 5                | 79,560    | 4      | 102    | 110      | 0            | 0                           | 0         |
|                   | 枕崎              | 98.0%                | 5                | 188,040   | 1      | 14     | 0        | 0            | 0                           | 0         |
|                   | 川辺              | 0.0%                 | 0                | 0         | 0      | 0      | 0        | 0            | 0                           | 0         |
|                   | 吹上              | 27.2%                | 5                | 85,379    | 5      | 5      | 31       | 0            | 0                           | 0         |
|                   | 指宿              | 31.2%                | 6                | 101,770   | 1      | 7      | 0        | 0            | 0                           | 0         |
|                   | 市来郷             | 0.0%                 | 0                | 0         | 0      | 0      | 0        | 0            | 0                           | 0         |
|                   | 日置中央            | 55.0%                | 0                | 0         | 0      | 0      | 0        | 0            | 0                           | 0         |
|                   | (Z計)            | 37.2%                | 21               | 454,749   | 11     | 128    | 141      | 0            | 0                           | 0         |
| (4Z)              | 串木野             | 92.5%                | 1                | 58,513    | 1      | 320    | 143      | 0            | 0                           | 0         |
|                   | 宮之城             | 40.0%                | 3                | 33,556    | 39     | 571    | 0        | 0            | 0                           | 0         |
|                   | 川内              | 93.3%                | 4                | 856,011   | 7      | 211    | 60       | 0            | 0                           | 0         |
|                   | 東郷さつま           | 83.3%                | 0                | 20,000    | 3      | 62     | 0        | 0            | 0                           | 0         |
|                   | さつま川内未来         | 66.2%                | 4                | 55,880    | 16     | 348.5  | 0        | 0            | 0                           | 0         |
|                   | 川内第一            | 72.0%                | 1                | 4,860     | 0      | 0      | 0        | 0            | 0                           | 0         |
|                   | 鹿児島甲陵           | 40.9%                | 3                | 20,680    | 3      | 33.5   | 8        | 0            | 0                           | 0         |
|                   | 川内なでしこ          | 78.5%                | 2                | 59,320    | 7      | 32     | 0        | 0            | 0                           | 0         |
|                   | (Z計)            | 70.8%                | 18               | 1,108,820 | 76     | 1578   | 211      | 0            | 0                           | 0         |
|                   | (5Z)            | 出水                   | 67.3%            | 4         | 90,240 | 2      | 55       | 0            | 0                           | 0         |
| 阿久根               |                 | 56.0%                | 8                | 65,204    | 9      | 163.5  | 144      | 0            | 0                           | 0         |
| 伊佐                |                 | 57.1%                | 2                | 19,800    | 3      | 121    | 0        | 0            | 0                           | 0         |
| 長島                |                 | 66.1%                | 2                | 67,410    | 6      | 62     | 64       | 0            | 0                           | 0         |
| (Z計)              |                 | 61.6%                | 16               | 242,654   | 20     | 401.5  | 208      | 0            | 0                           | 0         |
| (6Z)              | 国分隼人            | 43.4%                | 1                | 21,509    | 1      | 55     | 56       | 0            | 0                           | 0         |
|                   | 霧島              | 0.0%                 | 0                | 0         | 0      | 0      | 0        | 0            | 0                           | 0         |
|                   | 始良              | 100.0%               | 0                | 0         | 0      | 0      | 0        | 0            | 0                           | 0         |
|                   | きりしまシニア         | 21.6%                | 0                | 0         | 14     | 406.5  | 0        | 0            | 0                           | 0         |
|                   | 霧島みらい           | 51.0%                | 1                | 0         | 0      | 0      | 54       | 0            | 0                           | 0         |
|                   | (Z計)            | 43.2%                | 2                | 21,509    | 15     | 461.5  | 110      | 0            | 0                           | 0         |

| R<br>Z            | クラブ名    | 例会出席率<br>7月～9月<br>平均 | アクティビティ（7月～9月累計） |            |     |         | 献<br>回<br>血<br>数 | 骨髄バンク<br>登<br>録<br>数 | 臓器提供意思表<br>示カード携帯数<br>(三献含) | 臓器<br>提供数 |
|-------------------|---------|----------------------|------------------|------------|-----|---------|------------------|----------------------|-----------------------------|-----------|
|                   |         |                      | 件数               | 金銭(円)      | 件数  | 労力(人時)  |                  |                      |                             |           |
| ■<br>鹿児島R<br>(7Z) | 末吉      | 44.1%                | 3                | 41,560     | 3   | 19      | 0                | 0                    | 0                           | 0         |
|                   | 志布志     | 43.9%                | 0                | 0          | 7   | 59      | 0                | 0                    | 0                           | 0         |
|                   | 鹿屋      | 97.0%                | 6                | 167,978    | 2   | 161     | 56               | 0                    | 0                           | 0         |
|                   | 鹿屋第一    | 47.9%                | 0                | 0          | 0   | 0       | 0                | 0                    | 0                           | 0         |
|                   | 財部      | 61.0%                | 2                | 3,000      | 6   | 37      | 0                | 0                    | 0                           | 0         |
|                   | (Z計)    | 58.8%                | 11               | 212,538    | 18  | 276     | 56               | 0                    | 0                           | 0         |
| (8Z)              | 瀬戸内     | 17.3%                | 0                | 0          | 0   | 0       | 0                | 0                    | 0                           | 0         |
|                   | 徳之島     | 18.8%                | 0                | 0          | 0   | 0       | 0                | 0                    | 0                           | 0         |
|                   | 奄美大島    | 42.4%                | 2                | 40,000     | 1   | 13      | 0                | 0                    | 0                           | 0         |
|                   | 沖永良部    | 0.0%                 | 0                | 0          | 0   | 0       | 0                | 0                    | 0                           | 0         |
|                   | 与論      | 49.2%                | 0                | 0          | 0   | 0       | 0                | 0                    | 0                           | 0         |
|                   | 喜界      | 19.0%                | 0                | 0          | 0   | 0       | 0                | 0                    | 0                           | 0         |
|                   | 奄美名瀬    | 0.0%                 | 0                | 0          | 0   | 0       | 0                | 0                    | 0                           | 0         |
|                   | (Z計)    | 21.0%                | 2                | 40,000     | 1   | 13      | 0                | 0                    | 0                           | 0         |
| 鹿児島R／合計           |         | 50.3%                | 231              | 11,564,429 | 246 | 4,921.0 | 1,088            | 1                    | 0                           | 0         |
| R<br>Z            | クラブ名    | 例会出席率<br>7月～9月<br>平均 | アクティビティ（7月～9月累計） |            |     |         | 献<br>回<br>血<br>数 | 骨髄バンク<br>登<br>録<br>数 | 臓器提供意思表<br>示カード携帯数<br>(三献含) | 臓器<br>提供数 |
|                   |         |                      | 件数               | 金銭(円)      | 件数  | 労力(人時)  |                  |                      |                             |           |
| ■<br>沖縄R<br>(1Z)  | 名護      | 59.3%                | 8                | 187,680    | 0   | 0       | 0                | 0                    | 0                           | 0         |
|                   | 石川      | 88.0%                | 13               | 193,178    | 3   | 224     | 122              | 0                    | 0                           | 0         |
|                   | 恩納      | 33.3%                | 25               | 125,120    | 0   | 0       | 0                | 0                    | 0                           | 0         |
|                   | 北谷      | 0.0%                 | 4                | 110,000    | 15  | 63      | 0                | 0                    | 0                           | 0         |
|                   | 沖縄ピース   | 0.0%                 | 103              | 0          | 1   | 8       | 86               | 0                    | 0                           | 0         |
|                   | (Z計)    | 36.1%                | 153              | 615,978    | 19  | 295     | 208              | 0                    | 0                           | 0         |
| (2Z)              | 沖縄キーストン | 0.0%                 | 0                | 0          | 0   | 0       | 0                | 0                    | 0                           | 0         |
|                   | 宜野湾・普天間 | 53.9%                | 1                | 18,000     | 0   | 0       | 0                | 0                    | 0                           | 0         |
|                   | 浦添      | 87.7%                | 18               | 535,474    | 3   | 120     | 2                | 0                    | 0                           | 0         |
|                   | 嘉手納・読谷  | 72.6%                | 9                | 102,440    | 0   | 0       | 0                | 0                    | 0                           | 0         |
|                   | 浦添てだこ   | 92.4%                | 14               | 441,970    | 8   | 176     | 0                | 0                    | 0                           | 0         |
|                   | (Z計)    | 61.3%                | 42               | 1,097,884  | 11  | 296     | 2                | 0                    | 0                           | 0         |
| (3Z)              | 沖繩      | 81.9%                | 18               | 1,038,959  | 0   | 0       | 0                | 0                    | 0                           | 0         |
|                   | 八重山     | 75.1%                | 10               | 339,952    | 6   | 349     | 3                | 0                    | 0                           | 0         |
|                   | 宮古      | 86.1%                | 10               | 296,117    | 0   | 0       | 0                | 0                    | 0                           | 0         |
|                   | 首里キャッスル | 23.8%                | 0                | 0          | 2   | 9       | 0                | 0                    | 0                           | 0         |
|                   | 豊見城     | 0.0%                 | 0                | 0          | 0   | 0       | 0                | 0                    | 0                           | 0         |
|                   | 糸満白銀    | 60.8%                | 7                | 332,570    | 1   | 54      | 0                | 0                    | 0                           | 0         |
|                   | 南風原かすり  | 84.0%                | 7                | 74,460     | 2   | 23      | 0                | 0                    | 0                           | 0         |
|                   | 那覇      | 88.1%                | 8                | 145,120    | 0   | 0       | 0                | 0                    | 0                           | 0         |
|                   | 沖繩華僑    | 75.0%                | 0                | 0          | 0   | 0       | 0                | 0                    | 0                           | 0         |
| (Z計)              | 63.9%   | 60                   | 2,227,178        | 11         | 435 | 3       | 0                | 0                    | 0                           |           |
| 沖縄R／合計            |         | 53.8%                | 255              | 3,941,040  | 41  | 1026    | 213              | 0                    | 0                           | 0         |
| (地区合計)            |         | 52.0%                | 486              | 15,505,469 | 287 | 5,947.0 | 1,301            | 1                    | 0                           | 0         |



LCIF拠出金一覧 2023年7月～9月

| R   | Z       | クラブ名            | 7月～9月累計 |       |       |       |  | R      | Z      | クラブ名    | 7月～9月累計 |        |        |       |       |
|-----|---------|-----------------|---------|-------|-------|-------|--|--------|--------|---------|---------|--------|--------|-------|-------|
|     |         |                 | MJF一括   |       | MJF分割 | MJF以外 | 合計   |        |        |         | MJF一括   |        | MJF分割  | MJF以外 | 合計    |
|     |         |                 | 件数      | 金額    | 金額    | 金額    | 金額   |        |        |         | 件数      | 金額     | 金額     | 金額    | 金額    |
| 鹿児島 | 1       | 鹿児島             | 0       | 0     | 0     | 0     | 0  | 鹿児島    | 末吉     | 0       | 0       | 0      | 0      | 0     |       |
|     |         | 鹿児島中央           | 5       | 5,000 | 0     | 1,950 | 6,950  |        | 志布志    | 0       | 0       | 0      | 0      | 0     |       |
|     |         | 種子島             | 0       | 0     | 0     | 0     | 0  |        | 7      | 鹿屋      | 0       | 0      | 0      | 100   | 100   |
|     |         | 鹿児島城山           | 2       | 2,000 | 0     | 0     | 2,000  |        | 鹿屋第一   | 0       | 0       | 0      | 0      | 0     |       |
|     |         | 鹿児島黎明           | 1       | 3,000 | 0     | 0     | 3,000  |        | 財部     | 0       | 0       | 0      | 0      | 0     |       |
|     |         | 鹿児島明倫           | 0       | 0     | 0     | 0     | 0  |        | 8      | 瀬戸内     | 0       | 0      | 0      | 0     | 0     |
|     |         | Kagoshima Youth | 0       | 0     | 0     | 0     | 0  |        |        | 徳之島     | 0       | 0      | 0      | 0     | 0     |
|     | 2       | 鹿児島南洲           | 0       | 0     | 0     | 0     | 0  | 奄美大島   |        | 0       | 0       | 0      | 0      | 0     |       |
|     |         | 鹿児島谷山           | 0       | 0     | 0     | 0     | 0  | 沖永良部   |        | 0       | 0       | 0      | 0      | 0     |       |
|     |         | 鹿児島さつま          | 1       | 1,000 | 0     | 860   | 1,860  | 与論     |        | 0       | 0       | 0      | 0      | 0     |       |
|     |         | 鹿児島第一           | 0       | 0     | 0     | 0     | 0  | 喜界     |        | 0       | 0       | 0      | 0      | 0     |       |
|     |         | 鹿児島南            | 0       | 0     | 0     | 0     | 0  | 奄美名瀬   |        | 0       | 0       | 0      | 0      | 0     |       |
|     |         | 鹿児島リパティ         | 0       | 0     | 0     | 0     | 0  | R 合計   | 15     | 27,000  | 400     | 3,110  | 30,510 |       |       |
|     |         | 鹿児島維新           | 0       | 0     | 0     | 0     | 0  | 沖縄     | 名護     | 0       | 0       | 0      | 0      | 0     |       |
|     | 3       | 加世田             | 0       | 0     | 0     | 0     | 0  |        | 1      | 石川      | 0       | 0      | 0      | 0     | 0     |
|     |         | 枕崎              | 0       | 0     | 0     | 0     | 0  |        | 恩納     | 0       | 0       | 0      | 0      | 0     |       |
|     |         | 川辺              | 0       | 0     | 0     | 0     | 0  |        | 北谷     | 0       | 0       | 0      | 0      | 0     |       |
|     |         | 吹上              | 0       | 0     | 0     | 0     | 0  |        | 沖縄ピース  | 0       | 0       | 0      | 0      | 0     |       |
|     |         | 指宿              | 0       | 0     | 0     | 0     | 0  |        | 2      | 沖縄キーストン | 0       | 0      | 0      | 0     | 0     |
|     |         | 市来郷             | 0       | 0     | 0     | 0     | 0  |        |        | 宜野湾はごろも | 0       | 0      | 0      | 0     | 0     |
|     |         | 日置中央            | 0       | 0     | 0     | 0     | 0  |        |        | 浦添      | 0       | 0      | 0      | 0     | 0     |
|     |         | 4               | 串木野     | 0     | 0     | 0     | 0  |        | 0      | 嘉手納・読谷  | 0       | 0      | 0      | 0     | 0     |
|     | 宮之城     |                 | 0       | 0     | 0     | 0     | 0  |        | 浦添てだこ  | 0       | 0       | 0      | 0      | 0     |       |
|     | 川内      |                 | 3       | 6,000 | 0     | 0     | 6,000  |        | 3      | 沖縄      | 4       | 4,000  | 0      | 0     | 4,000 |
|     | 東郷さつま   |                 | 0       | 0     | 0     | 0     | 0  |        |        | 八重山     | 0       | 0      | 0      | 0     | 0     |
|     | さつま川内未来 |                 | 0       | 0     | 0     | 0     | 0  |        |        | 宮古      | 0       | 0      | 0      | 0     | 0     |
|     | 川内第一    |                 | 2       | 5,000 | 400   | 200   | 5,600  |        |        | 首里キャッスル | 1       | 1,000  | 0      | 0     | 1,000 |
|     | 鹿児島甲陵   |                 | 0       | 0     | 0     | 0     | 0  |        |        | 豊見城     | 0       | 0      | 0      | 0     | 0     |
|     | 川内なでしこ  | 0               | 0       | 0     | 0     | 0     | 糸満白銀   | 0      |        | 0       | 0       | 1,800  | 1,800  |       |       |
|     | 5       | 出水              | 0       | 0     | 0     | 0     | 0  | 南風原かすり |        | 0       | 0       | 0      | 0      | 0     |       |
|     |         | 阿久根             | 0       | 0     | 0     | 0     | 0  | 那覇     | 0      | 0       | 0       | 0      | 0      |       |       |
| 伊佐  |         | 0               | 0       | 0     | 0     | 0     | 沖縄華僑   | 0      | 0      | 0       | 0       | 0      |        |       |       |
| 長島  |         | 0               | 0       | 0     | 0     | 0     | R 合計   | 5      | 5,000  | 0       | 1,800   | 6,800  |        |       |       |
| 6   | 国分隼人    | 0               | 0       | 0     | 0     | 0     | 地区合計   | 20     | 32,000 | 400     | 4,910   | 37,310 |        |       |       |
|     | 霧島      | 0               | 0       | 0     | 0     | 0     | ※337-D地区／ハワイ・モロッコ義援金 1,889,000円<br>(地区災害支援金より拠出) |        |        |         |         |        |        |       |       |
|     | 始良      | 0               | 0       | 0     | 0     | 0     |  |        |        |         |         |        |        |       |       |
|     | きりしまシニア | 0               | 0       | 0     | 0     | 0     |  |        |        |         |         |        |        |       |       |
|     | 霧島みらい   | 1               | 5,000   | 0     | 0     | 5,000 |  |        |        |         |         |        |        |       |       |

# M J F ( \$ 1, 000 寄付者 ) 一覧表

(2023年9月現在)

|             |         |  |  |
|-------------|---------|--|--|
| 7月<br>(5名)  | ■ 鹿児島 R | 稲森 一男(鹿児島城山)【26】<br>小蓬原尚昭(鹿屋)【1】   | 江藤正幸(鹿児島城山)【16】  |
|             | ■ 沖縄 R  | 玉城 清重(沖縄)【23】  | 玉城 一郎(首里キャッスル)【2】  |
| 8月<br>(14名) | ■ 鹿児島 R | 牧瀬祥一郎(鹿児島中央)【1】<br>今村 徹( )【9】<br>加治木百年( )【9】<br>下園 雄治(川内)【4~6】<br>本田 文男(川内)【10・11】<br>福山 洋子(川内第一)【1】 | 東 昭二(鹿児島中央)【14】<br>松田美代子( )【7】<br>中原 秋男(鹿児島さつま)【3】<br>津田 輝久(川内)【1】<br>宇都 要一(川内第一)【4~7】 |
|             | ■ 沖縄 R  | 金城 寛(沖縄)【9】<br>米元 文啓(沖縄)【1】  | 小橋川共敏(沖縄)【1】   |
| 9月<br>(3名)  | ■ 鹿児島 R | 脇黒丸一典(鹿児島黎明)【6~8】  | 曾山 純廣(霧島みらい)【34~38】<br><br><b>吉村千鶴子(鹿児島さつま)【レガシー寄付 \$10,000】</b>                       |

※【】の中の数字は回数を示す。(敬称略)

2023～2024年度

# ガバナー公式訪問実施状況

(2023年9月8日 現在)

| 月 | 日  | 曜 | R             | Z   | 訪問先予定                 | 訪問クラブ   |
|---|----|---|---------------|-----|-----------------------|---|
| 8 | 17 | 木 | ■<br>沖縄<br>R  | 1   | 宜野湾市                  | 名護, 石川, 恩納, 北谷, 沖縄ピース                                   |
|   |    |   |               | 2   |                       | 沖縄キーストン, 宜野湾はごろも, 浦添, 嘉手納・読谷<br>浦添てだこ                   |
|   | 18 | 金 |               | 3   | 糸満市                   | 沖縄, 八重山, 宮古, 首里キャッスル, 豊見城<br>糸満白銀, 南風原かすり, 那覇, 沖縄華僑     |
|   | 24 | 木 | ■<br>鹿児島<br>R | 3   | 日置市                   | 加世田, 枕崎, 川辺, 吹上, 指宿, 市来郷, 日置中央                          |
|   | 25 | 金 |               | 6   | 霧島市                   | 国分隼人, 霧島, 始良, きりしまシニア, 霧島みらい                            |
|   | 26 | 土 |               | 8   | 奄美市                   | 瀬戸内, 徳之島, 奄美大島, 沖永良部, 与論, 喜界, 奄美名瀬                      |
| 9 | 5  | 火 |               | 1   | 鹿児島市                  | 鹿児島, 鹿児島中央, 種子島, 鹿児島城山, 鹿児島黎明<br>鹿児島明倫, Kagoshima Youth |
|   |    |   |               | 2   |                       | 鹿児島南洲, 鹿児島谷山, 鹿児島さつま, 鹿児島第一,<br>鹿児島南, 鹿児島リパティ, 鹿児島維新    |
|   | 6  | 水 |               | 5   | 出水市                   | 出水, 阿久根, 伊佐, 長島   |
|   | 7  | 木 |               | 4   | 薩摩川内市                 | 串木野, 宮之城, 川内, 東郷さつま, さつま川内未来,<br>川内第一, 鹿児島甲陵, 川内なでしこ    |
| 8 | 金  |   | 7             | 鹿屋市 | 末吉, 志布志, 鹿屋, 鹿屋第一, 財部 |   |

【■鹿児島R/50C ■沖縄R/19C 地区計/69C】

# 第1回ガバナー諮問委員会報告

(No.1)

| R / Z     |   | 鹿児島R. 1Z   | 鹿児島R. 3Z  |   |
|-----------|---|--|---|---|
| ( Z C )   |   | 徳利 浩司  | 中原 秋男   |   |
| 開催都市      |   | 鹿児島市   | 鹿児島市  |   |
| 開催年月日     |   | 9月22日  | 9月22日   |   |
| 開催時間      |   | 16:30~20:00  | 14:30~16:00                                     |   |
| 次回開催予定年月日 |   | 11月24日   | 11月24日  |   |
| 出席クラブ     |   | 鹿児島中央山明倫<br>鹿児島城黎明<br>鹿児島島城黎明<br>K a g o s h i m a Y o u t h | 鹿児島南谷山<br>鹿児島島さつま<br>鹿児島島第<br>鹿児島島リバテ<br>鹿児島島維新 |   |
| 欠席クラブ     |   | -  | -   |   |
| 会議の要約     | 1 | クラブの主な課題   | LCIFと会員増強。事業の内容と進行度。                            | <ul style="list-style-type: none"> <li>■会員増強・・・中々会員増強は難しい。・声掛けしているが最後の返事が貰えない。・退会者についてはやむを得ない。・高齢者の退会者が増えた。・コロナ関連の退会者が増えた。</li> <li>■LCIF・・・今期5,000\$を予算計上している。・\$100をクラブ全員でしたい。・\$1,000を4名目標。・\$20を全員とする</li> </ul>  |
|           | 2 | 主な機会や対策として何があがったか  | 楽しい例会。仲間づくり。会員の理解。                              | <ul style="list-style-type: none"> <li>■会員増強・・・クラブ内に新入会員増強委員会を作りたい。・女性会員が加入を促進する。・YEG・JCの若手経営者にアプローチを図り親睦を深め、LCの定義を説明し入会を促す。・LCの事業内容をきちんと説明し、個々のスピードに合わせて入会案内を心掛ける。・例会への招待。・先ずは家族会員を入れる。</li> <li>■LCIF・・・LCIFの活動内容の映像を見せたり、LCIF交付金の具体的な数字を知らせることで理解を深め目標に近づけたい。</li> </ul> |
|           | 3 | どのような行動計画がたてられたか   | 例会訪問をしてLCIFの大切さを伝えた。                            | <ul style="list-style-type: none"> <li>■会員増強・・・2Z目標25名(9月末で入会者15名、退会者2名、純増13名)</li> <li>■LCIF・・・2Z目標\$24, 620(9月末迄\$1, 860)</li> </ul>  |
|           | 4 | グローバル・アクション・チーム(地区支援チーム)には支援を提供するメンバーはいるか                    | あります。   |   |
|           | 5 | どのような成功事例/最善な方法が紹介されたか                                       | まだ始まったばかりで成功事例というよりは今後の計画を発表してもらった。             | 現会長が第二副会長時から勧誘を薦め会長就任と同時に4名の入会者を集め、退会者も3名いた為他の会員も刺激を受け勧誘し、合計9名の入会となった(鹿児島さつまLC)   |
|           | 6 | 発表者  | 各クラブ会長  |   |
|           | 7 | クラブ役員への支援を高めるため、地区にできることは                                    | 会員の交流と例会等に参加して話をすること。                           |   |

# 第1回ガバナー諮問委員会報告

(No.2)

| R / Z     |   | 鹿児島R. 3Z   | 鹿児島R. 4Z  | 鹿児島R. 5Z  |
|-----------|---|--|-----------|-----------|
| ( Z C )   |   | 小山 国   | 片山 晋介     | 小川 武男     |
| 開催都市      |   | 日置市  |           |           |
| 開催年月日     |   | 9月30日  | 11/17開催予定 | 11/11開催予定 |
| 開催時間      |   | 16:00～17:30  |           |           |
| 次回開催予定年月日 |   | 11月25日   |           |           |
| 出席クラブ     |   | 加世田<br>枕川<br>吹指<br>市来<br>日置中                                     |           |           |
| 欠席クラブ     |   | —  | —         | —         |
| 会議の要約     | 1 クラブの主な課題                                  | LCIF寄付 理解度を上げたうえで拠出額を決めたいクラブが多かった。10-15開催予定のLCIFセミナー出席を促した。      |           |           |
|           | 2 主な機会や対策として何があがったか                         | 会員増強→家族会員を増やし若い世代の出席でクラブ活性化、変化のある例会、積極的なゲスト招待等                   |           |           |
|           | 3 どのような行動計画がたてられたか                          | 会員増強の際のツール(入会案内パンフレット等)をお持ちのクラブは提供を願いたい。ゾーン内でシェアし自クラブ用に作成することを提案 |           |           |
|           | 4 グローバル・アクション・チーム(地区支援チーム)には支援を提供するメンバーはいるか | 特になし   |           |           |
|           | 5 どのような成功事例/最善な方法が紹介されたか                    | 女性会員増強施策(枕崎LC)<br>10/19に会員100%出席例会を開きCAや女性候補者をゲスト招待しLCの魅力を発信する予定 |           |           |
|           | 6 発表者                                       | 枕崎LC 揚野会長  |           |           |
|           | 7 クラブ役員への支援を高めるため、地区にできることは                 | 特になし   |           |           |

# 第1回ガバナー諮問委員会報告

(No.3)

| R / Z     |   | 鹿児島R. 6Z                                  | 鹿児島R. 7Z                                    | 鹿児島R. 8Z                       |
|-----------|---|---|---|--------------------------------|
| ( Z C )   |   | 篠田 照明                                     | 加藤 俊作                                       | 福 吉信                           |
| 開催都市      |   | 始良市                                       |   | 鹿児島市                           |
| 開催年月日     |   | 9月15日                                     | 今月中開催予定                                     | 7月20日                          |
| 開催時間      |   | 17:00～18:30                               |   | 18:30～20:00                    |
| 次回開催予定年月日 |   | 12月1日                                     |   | 8月                             |
| 出席クラブ     |   | 国分隼人<br>霧きりしまシニア<br>霧島みらい良                |   | 瀬戸内<br>徳之良<br>沖永良部<br>与奄美名瀬    |
| 欠席クラブ     |   | —   | —   | 奄美大島／喜界                        |
| 会議の要約     | 1 | クラブの主な課題                                  | クラブ運営が金銭的に余裕がなく、LCIFへの寄付が考えられていなし。          |                                |
|           | 2 | 主な機会や対策として何があがったか                         | 霧島LCの新入会員紹介を各クラブからも支援しよう。                   |                                |
|           | 3 | どのような行動計画がたてられたか                          | 霧島LCの運営が苦しいので奉仕活動を6Z全体で霧島でやることを企画しよう        | 奄美群島日本復帰70周年を記念したアクティビティを行いたい。 |
|           | 4 | グローバル・アクション・チーム(地区支援チーム)には支援を提供するメンバーはいるか | 地区GMT委員長、地区LCIF委員長のプレゼンテーションを受けた            |                                |
|           | 5 | どのような成功事例／最善な方法が紹介されたか                    | 幸福を得るには自分自身が善なる種まきをすることの必要性を話した。            |                                |
|           | 6 | 発表者                                       | ZC 篠田照明／各クラブ会長                              |                                |
|           | 7 | クラブ役員への支援を高めるため、地区にできることは                 | LCIFが拠出した支援実績をタイムリーにホームページで見られるようにしていただきたい。 |                                |

# 第1回ガバナー諮問委員会報告

(No.4)

| R / Z     |   | 沖繩R. 1Z                                   | 沖繩R. 2Z   | 沖繩R. 3Z  |   |
|-----------|---|---|---|--|---|
| ( Z C )   |   | 崎浜 秀一                                     | 福里 清孝   | 上原 義信  |   |
| 開催都市      |   | 恩納村                                       | 宜野湾市  | 糸満市  |   |
| 開催年月日     |   | 9月29日                                     | 9月21日   | 10月11日   |   |
| 開催時間      |   | 12:00～14:10                               | 11:30～14:30   | 14:00～16:00  |   |
| 次回開催予定年月日 |   | 11月30日                                    | 11月16日  | 12月13日   |   |
| 出席クラブ     |   | 名石 恩北 沖<br>護川 納谷 ス<br>沖繩 ピー ス             | 沖繩 キー ス ト ン<br>宜野 湾 は ご ろ も<br>浦 手 納 ・ 読 添 谷<br>浦 添 て だ こ | 沖 八 宮 首 糸 南 那 沖<br>重 山 古 爾 銀 り 覇 僑<br>里 キ ャ ッ ス ル<br>満 ャ ッ 白 す<br>風 原 か<br>沖 縄 華 |   |
| 欠席クラブ     |   | —   | —   | —  |   |
| 会議の要約     | 1 | クラブの主な課題                                  | 各クラブのアクティビティを油断せず頑張っていきたい。                                | 各クラブにおいて共通課題は、会員増加策について、参考事例等の交換があった。  | ミッション1.5達成のための会員増強についてはほとんどのクラブ会長から参道を得た。しかしながら、LCIFへの1人100ドル寄付については難色を示すクラブがいくつか見られた。寄付は強制するものではなく、あくまで任意であるべきであり、会長から会員へ説明しづらい事項であるとの意見あり。                  |
|           | 2 | 主な機会や対策として何があがったか                         | レモネード活動の成功例を聞くことができたので役立ててもらいたい。                          | 各クラブ相互間で例会参加の頻度を多くして、例会を盛り上げる。例会へゲスト参加を促しライオンズクラブの奉仕活動の現状を理解してもらう                | LCIF寄付について任意であることは間違いないことを確認した。そして、会員が寄付したくなるような取り組み、LCIFの活動を周知することが一番大事であることを確認した。   |
|           | 3 | どのような行動計画がたてられたか                          | 会員増強に力を入れたい   | 各クラブにおける特徴と利点を再発見し再構築計画を策定する旨の確認をした。   | 行動計画について特に話し合われなかった。  |
|           | 4 | グローバル・アクション・チーム(地区支援チーム)には支援を提供するメンバーはいるか | 前泊GET委員長からエクステンションの応援をするとの言葉があった。                         | 特になし   | 八重山ライオンズクラブから会員拡大目標達成の報告があった。会長のほか、個々の会員が拡大に努めているとのこと。首里キャッスルLCからは、社協との協同によるACT紹介があった。宮古LCからは、子供たちの絵画コンクールの取り組みが紹介され、展示巡回していることが紹介されており、ライオンズへの認識が高まっているとのこと。 |
|           | 5 | どのような成功事例/最善な方法が紹介されたか                    | 122名の方が献血する事ができたので計画的にまえて献血者を確認すれば人数を確保する事ができる。           | 特にケーススタディはない   | 具体的な意見はなかったが、ゾーンチェアパーソンを通して他クラブへ伝えたいことがあればいつでも遠慮なく伝えていただきたいと報告した。   |
|           | 6 | 発表者                                       | 石川LC 伊波明正   |  |   |
|           | 7 | クラブ役員への支援を高めるため、地区にできることは                 | 他のクラブのいろいろな成功事例を教えてほしい                                    | 課題発見に努めています。   |   |

# 資料



2023～2024年度会員増強/純増目標(ガバナー公式訪問質問書回答による)

鹿児島R

| Z     | クラブ名            | 目標 | Z計  | 入会 | 退会      | 10月末純増減 |
|-------|-----------------|----|-----|----|---------|---------|
| 1     | 鹿児島             | 5  | 20  | 6  | 2       | 8       |
|       | 鹿児島中央           | 5  |     | 2  | 0       |         |
|       | 種子島             | 3  |     | 1  | 0       |         |
|       | 鹿児島城山           | 2  |     | 2  | 1       |         |
|       | 鹿児島黎明           | 2  |     | 0  | 1       |         |
|       | 鹿児島明倫           | 3  |     | 0  | 0       |         |
|       | Kagoshima Youth | 5  |     | 1  | 0       |         |
| 2     | 鹿児島南洲           | 5  | 31  | 0  | 0       | 13      |
|       | 鹿児島谷山           | 2  |     | 1  | 1       |         |
|       | 鹿児島さつま          | 10 |     | 10 | 0       |         |
|       | 鹿児島第一           | 5  |     | 1  | 0       |         |
|       | 鹿児島南            | 0  |     | 0  | 0       |         |
|       | 鹿児島リパティ         | 4  |     | 3  | 1       |         |
| 鹿児島維新 | 5               | 0  | 0   |    |         |         |
| 3     | 加世田             | 2  | 26  | 0  | 0       | 2       |
|       | 枕崎              | 7  |     | 1  | 0       |         |
|       | 川辺              | 2  |     | 1  | 0       |         |
|       | 吹上              | 2  |     | 0  | 0       |         |
|       | 指宿              | 3  |     | 2  | 2       |         |
|       | 市来郷             | 8  |     | 0  | 0       |         |
|       | 日置中央            | 2  |     | 0  | 0       |         |
| 4     | 串木野             | 3  | 21  | 2  | 0       | 7       |
|       | 宮之城             | 2  |     | 2  | 0       |         |
|       | 川内              | 2  |     | 1  | 0       |         |
|       | 東郷さつま           | 2  |     | 1  | 0       |         |
|       | さつま川内未来         | 4  |     | 1  | 0       |         |
|       | 川内第一            | 3  |     | 1  | 0       |         |
|       | 鹿児島甲陵           | 3  |     | 0  | 1       |         |
|       | 川内なでしこ          | 2  |     | 0  | 0       |         |
| 5     | 出水              | 3  | 10  | 1  | 0       | 3       |
|       | 阿久根             | 3  |     | 1  | 0       |         |
|       | 伊佐              | 2  |     | 0  | 0       |         |
|       | 長島              | 2  |     | 1  | 0       |         |
| 6     | 国分準人            | 5  | 15  | 2  | 3       | -2      |
|       | 霧島              |    |     | 0  | 0       |         |
|       | 始良              | 5  |     | 1  | 2       |         |
|       | きりしまシニア         | 2  |     | 0  | 0       |         |
| 霧島みらい | 3               | 2  | 2   |    |         |         |
| 7     | 末吉              | 3  | 16  | 2  | 2       | 0       |
|       | 志布志             | 2  |     | 0  | 0       |         |
|       | 鹿屋              | 5  |     | 1  | 2       |         |
|       | 鹿屋第一            | 4  |     | 1  | 0       |         |
|       | 財部              | 2  |     | 1  | 1       |         |
| 8     | 瀬戸内             | 2  | 27  | 0  | 0       | -3      |
|       | 徳之島             | 5  |     | 0  | 0       |         |
|       | 奄美大島            | 4  |     | 0  | 1       |         |
|       | 沖永良部            | 10 |     | 0  | 0       |         |
|       | 与論              | 2  |     | 0  | 0       |         |
|       | 喜界              | 1  |     | 1  | 2       |         |
| 奄美名瀬  | 3               | 0  | 1   |    |         |         |
| R合計   |                 |    | 166 |    | 28(15%) |         |

沖縄R

| Z     | クラブ名    | 目標 | Z計 | 入会 | 退会      | 10月末純増減 |
|-------|---------|----|----|----|---------|---------|
| 1     | 名護      | 3  | 12 | 2  | 2       | 1       |
|       | 石川      | 5  |    | 1  | 1       |         |
|       | 恩納      | 2  |    | 1  | 1       |         |
|       | 北谷      | 2  |    | 1  | 0       |         |
|       | 沖縄ベース   | 0  |    | 0  | 0       |         |
| 2     | 沖縄キーストン | 3  | 28 | 0  | 0       | 4       |
|       | 宜野湾はごろも | 10 |    | 0  | 0       |         |
|       | 浦添      | 5  |    | 3  | 0       |         |
|       | 嘉手納・読谷  | 5  |    | 0  | 0       |         |
| 浦添てだこ | 5       | 1  | 0  |    |         |         |
| 3     | 沖縄      | 10 | 50 | 4  | 0       | 20      |
|       | 八重山     | 5  |    | 5  | 0       |         |
|       | 宮古      | 2  |    | 2  | 0       |         |
|       | 首里キャッスル | 5  |    | 2  | 0       |         |
|       | 豊見城     | 0  |    | 0  | 0       |         |
|       | 糸満白銀    | 7  |    | 1  | 0       |         |
|       | 南風原かすり  | 10 |    | 5  | 0       |         |
|       | 那覇      | 10 |    | 2  | 1       |         |
|       | 沖縄華僑    | 1  |    | 0  | 0       |         |
| R合計   |         |    | 90 |    | 25(28%) |         |

◇10月末現在

鹿児島R(28名純増)+沖縄R(25名純増)=53名純増

◇退会防止月間(11月・12月)

・各クラブに退会防止用ポスターをデータにて送付

・11月及び12月にかけて例年退会者が増える傾向にあります。

退会防止ポスターを例会会場に掲げたり、クラブ会員に周知する等各クラブで活用して下さい。

また、クラブ会長・GLT・GMT・会員委員会を中心に退会防止をよろしくお願いいたします。

◇ZCへのお願い

・各ゾーンでのポスター活用の周知をお願いします。

・会員増強のデータをもとに各ゾーンにて今後も引き続きよろしくお願いします。

# Share the love



**毎年12月は退会者が増加傾向です**  
クラブ3役・GLT/GMT委員・会員委員会の方は  
例会やアクティビティに参加していない会員への  
フォローアップ（例：職場・自宅訪問等）をお願いします

仲間との絆を紡いでいこう  
「We Serve」

ライオンクラブ国際協会  
337複合地区  
A地区・B地区・C地区・D地区・E地区

A stylized, handwritten signature in black ink that reads 'GLT'. The letters are fluid and connected.

2022～2023年度  
会計報告書

2022年7月1日～2023年6月30日

ライオンズクラブ国際協会337複合地区

ガバナー協議会

## 貸借対照表

2022年7月1日～2023年6月30日

(単位：円)

| 資産の部 |            | 負債・正味財産の部     |            |
|------|------------|---------------|------------|
| 科 目  | 金 額        | 科 目           | 金 額        |
| 現金   | 0          | 預り金           | 6,614      |
| 普通預金 | 51,597,233 | 地区運営費繰越金      | 35,038,585 |
|      |            | クエスト運営費繰越金    | 400,000    |
|      |            | YCE基金積立金繰越金   | 1,000,015  |
|      |            | YCE委員会事業費繰越金  | 2,679,157  |
|      |            | 緊急援助資金繰越金     | 10,016,929 |
|      |            | 複合地区レオ年次大会繰越金 | 0          |
|      |            | 国際本部繰越金       | 0          |
|      |            | 年次大会費繰越金      | 2,455,933  |
| 合 計  | 51,597,233 | 合 計           | 51,597,233 |

## (1) 運営費収支計算書

2022年7月1日～2023年6月30日

(単位：円)

| 支出の部              |            | 収入の部        |            |
|-------------------|------------|-------------|------------|
| 科 目               | 金 額        | 科 目         | 金 額        |
| 日本ライオンズ会費         | 10,729,440 | 前期繰越金       | 32,582,243 |
| 会議費               | 505,780    | 受取利息        | 286        |
| 通信費               | 239,815    | 地区会費収入      | 28,172,580 |
| 図書・印刷費            | 344,530    | レオ年次大会費より繰入 | 1,087,991  |
| 旅費交通費             | 3,570,230  |             |            |
| 事務所費(家賃)          | 2,640,000  |             |            |
| 人件費               | 4,115,570  |             |            |
| 法定福利費             | 541,738    |             |            |
| 福利厚生費             | 13,769     |             |            |
| 事務用品・消耗品費         | 141,231    |             |            |
| 委員会運営費(YCEキャンプ費用) | 1,850,000  |             |            |
| 慶弔金               | 20,000     |             |            |
| リース料              | 836,360    |             |            |
| 複合地区負担金           | 488,128    |             |            |
| 研修費・セミナー費用        | 19,628     |             |            |
| 保険料               | 18,470     |             |            |
| 光熱費               | 86,231     |             |            |
| 雑費                | 243,595    |             |            |
| 予備費               |            |             |            |
| クエスト全国大会費         |            |             |            |
| 小 計               | 26,404,515 |             |            |
| 次期繰越金             | 35,438,585 | 合 計         | 61,843,100 |
| 合 計               | 61,843,100 |             |            |

(2) YCE基金積立金会計

2022年7月1日～2023年6月30日

(単位：円)

| 支出の部  |           | 収入の部  |           |
|-------|-----------|-------|-----------|
| 科 目   | 金 額       | 科 目   | 金 額       |
|       |           | 前期繰越金 | 1,000,007 |
|       |           | 受取利息  | 8         |
|       |           |       |           |
| 小 計   | 0         |       |           |
| 次期繰越金 | 1,000,015 |       |           |
| 合 計   | 1,000,015 | 合 計   | 1,000,015 |

(3) YCE委員会事業費収支計算書

2022年7月1日～2023年6月30日

(単位：円)

| 支出の部     |           | 収入の部      |           |
|----------|-----------|-----------|-----------|
| 科 目      | 金 額       | 科 目       | 金 額       |
| 事務用品・消耗品 | 2,208     | 前期繰越金     | 276,665   |
| 通信費      | 710       | 受取利息      | 3         |
|          |           | JLO・(財)収入 | 555,407   |
|          |           | YCE事業費    | 1,850,000 |
|          |           |           |           |
|          |           |           |           |
|          |           |           |           |
|          |           |           |           |
|          |           |           |           |
| 小 計      | 2,918     |           |           |
| 次期繰越金    | 2,679,157 |           |           |
| 合 計      | 2,682,075 | 合 計       | 2,682,075 |

(4) 緊急援助資金収支計算書

2022年7月1日～2023年6月30日

(単位：円)

| 支出の部  |            | 収入の部  |            |
|-------|------------|-------|------------|
| 科 目   | 金 額        | 科 目   | 金 額        |
|       |            | 前期繰越金 | 10,016,849 |
|       |            | 受取利息  | 80         |
|       |            |       |            |
| 小 計   | 0          |       |            |
| 次期繰越金 | 10,016,929 |       |            |
| 合 計   | 10,016,929 | 合 計   | 10,016,929 |

(5) 複合レオ年次大会収支計算書

2022年7月1日～2023年6月30日

(単位：円)

| 支出の部  |           | 収入の部  |           |
|-------|-----------|-------|-----------|
| 科 目   | 金 額       | 科 目   | 金 額       |
| 運営費   | 1,087,991 | 前期繰越金 | 1,087,986 |
|       |           | 受取利息  | 5         |
|       |           |       |           |
| 小 計   | 1,087,991 |       |           |
| 次期繰越金 | 0         |       |           |
| 合 計   | 1,087,991 | 合 計   | 1,087,991 |

## (6) 複合年次大会収支計算書

2022年7月1日～2023年6月30日

(単位：円)

| 支出の部   |           | 収入の部     |           |
|--------|-----------|----------|-----------|
| 科 目    | 金 額       | 科 目      | 金 額       |
| 会議費    | 507,150   | 前期繰越金    | 574,717   |
| 会場使用料  | 697,400   | 受取利息     | 27        |
| 会場設営費  | 1,087,960 | 地区大会会費収入 | 6,708,900 |
| 人件費    | 772,650   | 雑収入      | 60,000    |
| 通信費    | 33,320    |          |           |
| 印刷費    | 914,017   |          |           |
| 事務消耗品費 | 230,344   |          |           |
| 旅費交通費  | 730,400   |          |           |
| 雑費     | 117,692   |          |           |
| 駐車場借用費 | 3,100     |          |           |
| 記録費    | 121,000   |          |           |
|        |           |          |           |
|        |           |          |           |
|        |           |          |           |
| 小 計    | 5,215,033 |          |           |
| 次期繰越金  | 2,128,611 |          |           |
| 合 計    | 7,343,644 | 合 計      | 7,343,644 |

## (7) 複合年次大会晩餐会収支計算書

2022年7月1日～2023年6月30日

(単位：円)

| 支出の部       |           | 収入の部      |           |
|------------|-----------|-----------|-----------|
| 科 目        | 金 額       | 科 目       | 金 額       |
| 祝宴費        | 5,893,858 | 前期繰越金     | 318,051   |
| 雑費         | 2,490     | 受取利息      | 9         |
| アトラクション費   | 90,000    | 口座開設費（立替） | 1,000     |
| 会場設営費      | 148,390   | 登録料収入     | 6,168,000 |
| 口座開設費用（払出） | 1,000     |           |           |
| 登録料返金      | 24,000    |           |           |
| 小 計        | 6,159,738 |           |           |
| 次期繰越金      | 327,322   |           |           |
| 合 計        | 6,487,060 | 合 計       | 6,487,060 |



(8) 国際本部収支計算書

2022年7月1日～2023年6月30日

(単位：円)

| 支出の部     |         | 収入の部    |         |
|----------|---------|---------|---------|
| 科 目      | 金 額     | 科 目     | 金 額     |
| 研修・セミナー費 | 668,518 | 登録料収入   | 25,000  |
|          |         | 国際本部補助金 | 643,518 |
|          |         |         |         |
|          |         |         |         |
| 小 計      | 668,518 |         |         |
| 次期繰越金    | 0       |         |         |
| 合 計      | 668,518 | 合 計     | 668,518 |

# 財産目録

2023年6月30日現在

(単位：円)

| 借 方                         |            |                          |
|-----------------------------|------------|--------------------------|
| 科 目                         | 金 額        | 内 訳                      |
| 現金                          |            |                          |
| 小口預金                        | 0          | 事務局小口現金                  |
| 普通預金                        |            |                          |
| 福岡銀行 普No. 2137728 元通帳       | 34,884,978 | 福岡銀行／博多駅東支店（運営費／元帳）      |
| 福岡銀行 普No. 2278771 小口預金      | 560,221    | 福岡銀行／博多駅東支店（運営費／小口用）     |
| 西日本シティ銀行 普No. 1483392 YCE   | 2,679,157  | 西日本シティ銀行／博多駅東支店（YCE事業費）  |
| 福岡銀行 普No. 2148118 緊急援助      | 10,016,929 | 福岡銀行／博多駅東支店（緊急援助資金）      |
| 福岡銀行 普No. 2294327 レオ年次      | 0          | 福岡銀行／博多駅東支店（レオ年次大会）      |
| 西日本シティ銀行 普No. 3126506 アラート  | 1,000,015  | 西日本シティ銀行／博多駅東支店（YCEアラート） |
| ゆうちょ 記号17730番号18507321 年次大会 | 2,455,933  | ゆうちょ（年次大会）               |
| 合 計                         | 51,597,233 |                          |

| 貸 方          |            |   |
|--------------|------------|---|
| 科 目          | 金 額        | 内 訳   |
| 預り金          | 6,614      | 雇用保険料 6,614円（4月～6月分）                                    |
| 地区運営費繰越金     | 35,038,585 | クエスト運営費繰越金は地区運営費に含まれている。（地区運営費繰越金の表記は35,438,585円となっている） |
| クエスト運営費繰越金   | 400,000    |   |
| YCE基金積立金繰越金  | 1,000,015  |   |
| 緊急援助資金繰越金    | 10,016,929 |   |
| YCE委員会事業費繰越金 | 2,679,157  |   |
| 複合レオ年次大会費繰越金 | 0          |   |
| 年次大会費繰越金     | 2,455,933  |   |
| 国際本部繰越金      | 0          |   |
| 合 計          | 51,597,233 |   |

## 複合地区運営費収支計算書 <予算対比表>

2022年7月1日～2023年6月30日

### (収入の部)

(単位：円)

| 科 目           | 予算額        | 決算額        | 差 額       | 対予算比 |
|---------------|------------|------------|-----------|------|
| 前 期 繰 越 金     | 32,582,243 | 32,582,243 |           | 100% |
| 地 区 会 費 収 入   | 28,014,840 | 28,172,580 | 157,740   | 101% |
| 運 営 費 よ り 繰 入 | 0          | 1,087,991  | 1,087,991 |      |
| 雑 収 入         |            |            |           |      |
| 受 取 利 息       |            | 286        | 286       |      |
| 収入合計          | 60,597,083 | 61,843,100 | 1,246,017 |      |

### (支出の部)

(単位：円)

| 科 目                 | 予算額        | 決算額        | 差 額        | 対予算比 |
|---------------------|------------|------------|------------|------|
| 日 本 ラ イ オ ン ズ 会 費   | 10,672,320 | 10,729,440 | -57,120    | 101% |
| 会 議 費               | 800,000    | 505,780    | 294,220    | 63%  |
| 通 信 費               | 300,000    | 239,815    | 60,185     | 80%  |
| 図 書 ・ 印 刷 費         | 400,000    | 344,530    | 55,470     | 86%  |
| 旅 費 交 通 費           | 4,850,000  | 3,570,230  | 1,279,770  | 74%  |
| 事 務 所 費 ( 家 賃 )     | 2,640,000  | 2,640,000  | 0          | 100% |
| 人 件 費               | 4,900,000  | 4,115,570  | 784,430    | 84%  |
| 法 定 福 利 費           | 600,000    | 541,738    | 58,262     | 90%  |
| 福 利 厚 生 費           | 30,000     | 13,769     | 16,231     | 46%  |
| 事 務 用 品 ・ 消 耗 品 費   | 500,000    | 141,231    | 358,769    | 28%  |
| 委員会運営費(YCEキャンプ費用)   | 1,850,000  | 1,850,000  | 0          | 100% |
| 慶 弔 金               | 100,000    | 20,000     | 80,000     | 20%  |
| リ ー ス 料             | 900,000    | 836,360    | 63,640     | 93%  |
| 複 合 地 区 負 担 金       | 800,000    | 488,128    | 311,872    | 61%  |
| 研 修 費 ・ セ ミ ナ ー 費 用 | 130,000    | 19,628     | 110,372    | 15%  |
| 保 険 料               | 15,000     | 18,470     | -3,470     | 123% |
| 光 熱 費               | 80,000     | 86,231     | -6,231     | 108% |
| 雑 費                 | 280,000    | 243,595    | 36,405     | 87%  |
| 予 備 費               | 30,749,763 | 0          | 30,749,763 |      |
| 小 計                 | 60,597,083 | 26,404,515 | 34,192,568 |      |